南亚

主教*

Garland F. Byers, Jr., J.D., D.D. ‡

列国的主教，奉使徒的差遣

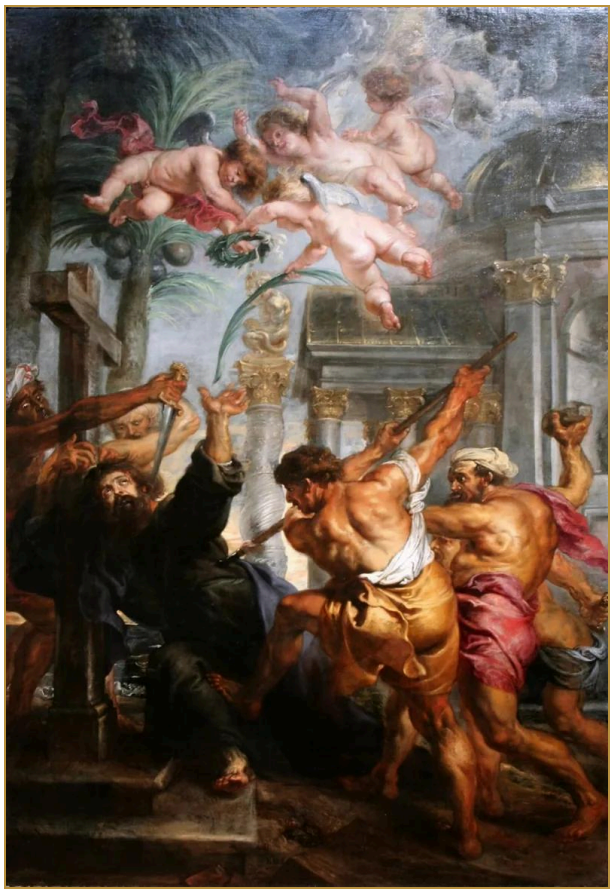

彼得·保罗·鲁本斯（Peter Paul Rubens），《圣多马殉道》，约1637–1638年。布拉格国家美术馆。按照古老的传统，使徒多马将福音带到印度，并在那里殉道。

公有领域。

致在南亚的基督的众教会

本区域由存在于下列各国的基督的身体所组成：

- 巴基斯坦
- 孟加拉国
- 印度
- 不丹
- 尼泊尔
- 马尔代夫*
- 斯里兰卡

*此归属为我们所定。

写给这些教会的著作

尚无写给这些教会的著作。

本页中文经文均引自《和合本》（1919年译本，现代标点版式），属公有领域。文本：ebible.org/cmn-cu89s。所引经文为节录；省略号（……）表示删节。