致基督的所有教会

主教*
Garland F. Byers, Jr., J.D., D.D. ‡
列国的主教，奉使徒的差遣

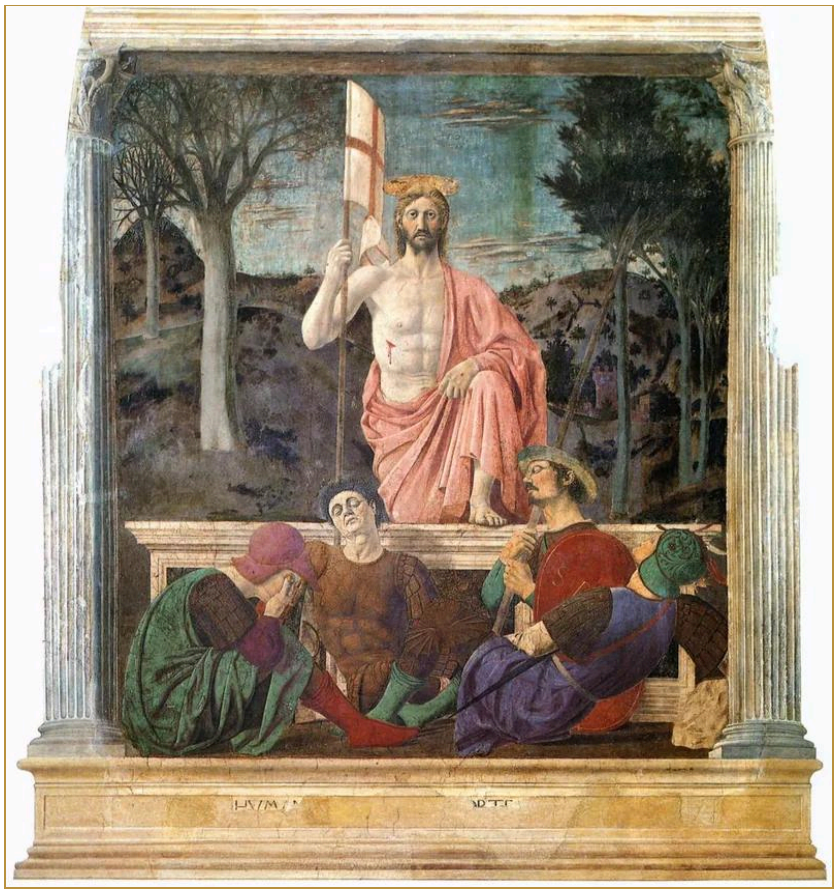

皮耶罗·德拉·弗朗切斯卡（Piero della Francesca），《复活》，湿壁画，约1463–1465年。圣塞波尔克罗市立博物馆（Museo Civico）。“又是那存活的；我曾死过，现在又活了，直活到永永远远；并且拿着死亡和阴间的钥匙。”（启示录1:18，和合本）

公有领域。

致基督的所有教会，散居于十国之中

写给基督的所有教会的著作。每一篇也列在十个区域中的每一个区域之下。

写给这些教会的著作

尚无写给这些教会的著作。

本页中文经文均引自《和合本》（1919年译本，现代标点版式），属公有领域。文本：ebible.org/cmn-cu89s。所引经文为节录；省略号（……）表示删节。