Gửi tất cả các Hội Thánh của Đức Kitô

Đức Giám mục*
Garland F. Byers, Jr., J.D., D.D.‡
Giám mục cho muôn dân, theo sứ mạng tông đồ

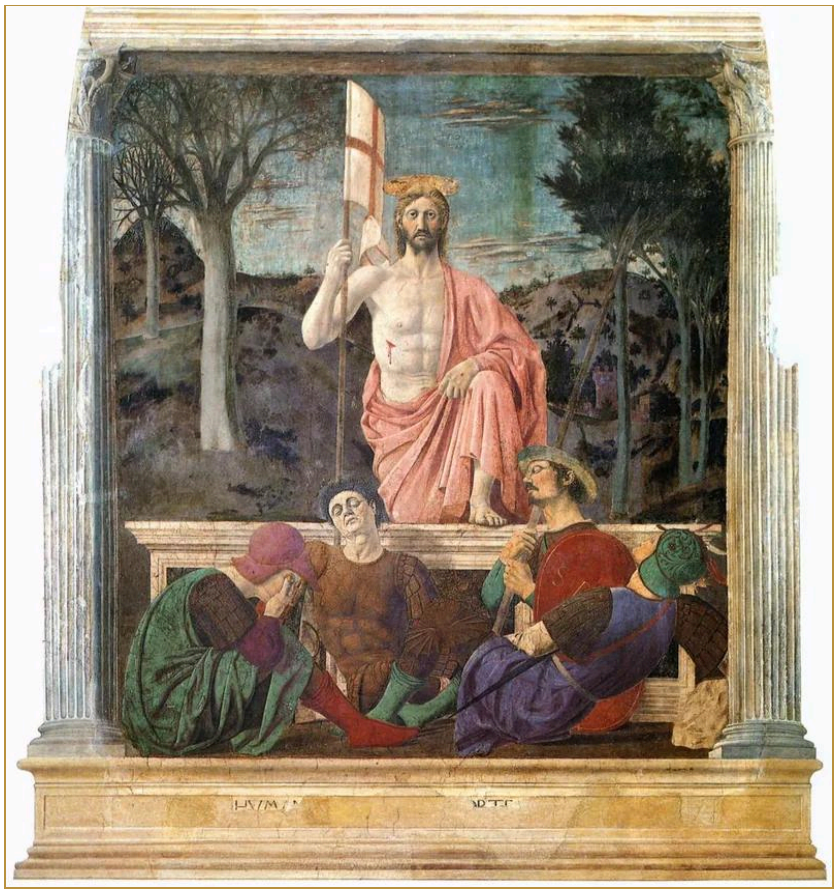

Piero della Francesca, *Sự Phục Sinh*, tranh bích họa, khoảng 1463–1465. Museo Civico, Sansepolcro. "là Đấng Sống, ta đã chết, kìa nay ta sống đời đời, cầm chìa khóa của sự chết và âm phủ." (Khải thị 1:18, Kinh Thánh 1934)

Phạm vi công cộng.

Gửi tất cả các Hội Thánh của Đức Kitô, đang tản lạc giữa mười vương quốc

Các tác phẩm gửi đến tất cả các Hội Thánh của Đức Kitô. Mỗi tác phẩm cũng được liệt kê dưới từng khu vực trong mười khu vực.

Các tác phẩm gửi đến các Hội Thánh này

Chưa có tác phẩm nào được gửi đến các Hội Thánh này.

Mọi câu Kinh Thánh tiếng Việt trên trang này được trích từ bản *Kinh Thánh* 1934 (bản dịch của William Cadman và các cộng sự), thuộc phạm vi công cộng. Văn bản: ebible.org/vie1934. Chỉ trích dẫn từng đoạn; dấu chấm lửng (...) chỉ phần lược bỏ. Chỉ sửa vài chữ bị lỗi mã hóa trong bản điện tử ấy (chẳng hạn "Aáy" thành "Ấy", "k"" thành "kỳ"); riêng Ma-thi-ơ 6:10, bị lỗi không đọc được trong bản ấy, được lấy từ một bản sao khác của cùng bản Kinh Thánh 1934.