

مسیح کی سب کلیسیاؤں کے نام

بشپ*
GARLAND F. BYERS, JR., J.D., D.D.‡
قوموں کے لئے بشپ، رسولی مأموریت کے تحت

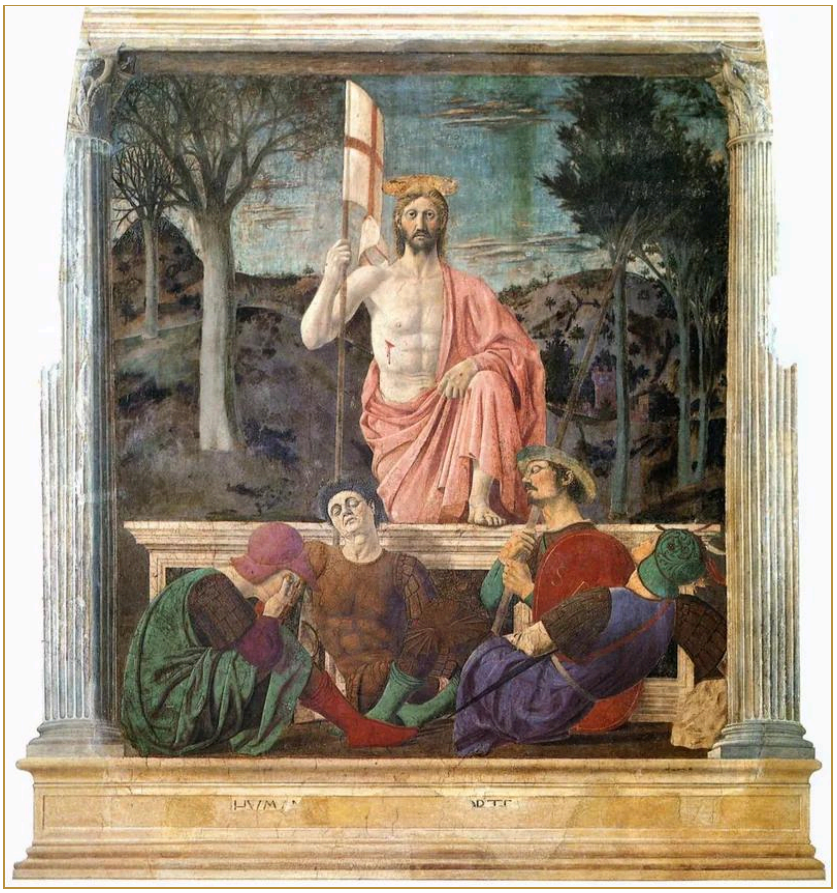

پیئرو دیلا فرانچیسکا (Piero della Francesca)، مسیح کا جی اُٹھنا، دیواری تصویر (فریسکو)، تقریباً 1463–1465۔ شہری عجائب گھر (Museo Civico)، سان سیپولکرو۔ "مَیں وہ ہوں جو زندہ ہے۔ مَیں تو مر گیا تھا لیکن اب دیکھ، مَیں ابد تک زندہ ہوں۔ اور موت اور پاتال کی کنجیاں میرے ہاتھ میں ہیں۔" (مکاشفہ 1:18، اردو جیو ورژن)

عوامی ملکیت۔

مسیح کی سب کلیسیاؤں کے نام، جو دس سلطنتوں میں پراگندہ ہیں

مسیح کی سب کلیسیاؤں کے نام تحریریں۔ اِن میں سے ہر ایک دسوں خطوں میں سے ہر خطے کے تحت بھی درج ہے۔

اِن کلیسیاؤں کے نام تحریریں

ابھی تک اِن کلیسیاؤں کے نام کوئی تحریر نہیں لکھی گئی۔

اِس صفحے پر کتابِ مقدّس کے تمام اردو اقتباسات اردو جیو ورژن سے لئے گئے ہیں، © 2019 Urdu Geo Version (urdugeoversion.com)، جو Creative Commons Attribution-NonCommercial-NoDerivatives 4.0 اجازت نامے کے تحت غیر تجارتی طور پر استعمال کئے گئے ہیں۔ متن: ebible.org/urdgvu۔ آیات بغیر کسی تبدیلی کے نقل کی گئی ہیں؛ نقطے (...) حذف شدہ حصے کی نشان دہی کرتے ہیں۔