Всем церквам Христовым

Его Преосвященство*
Garland F. Byers, Jr., J.D., D.D.‡
Епископ для народов по апостольскому поручению

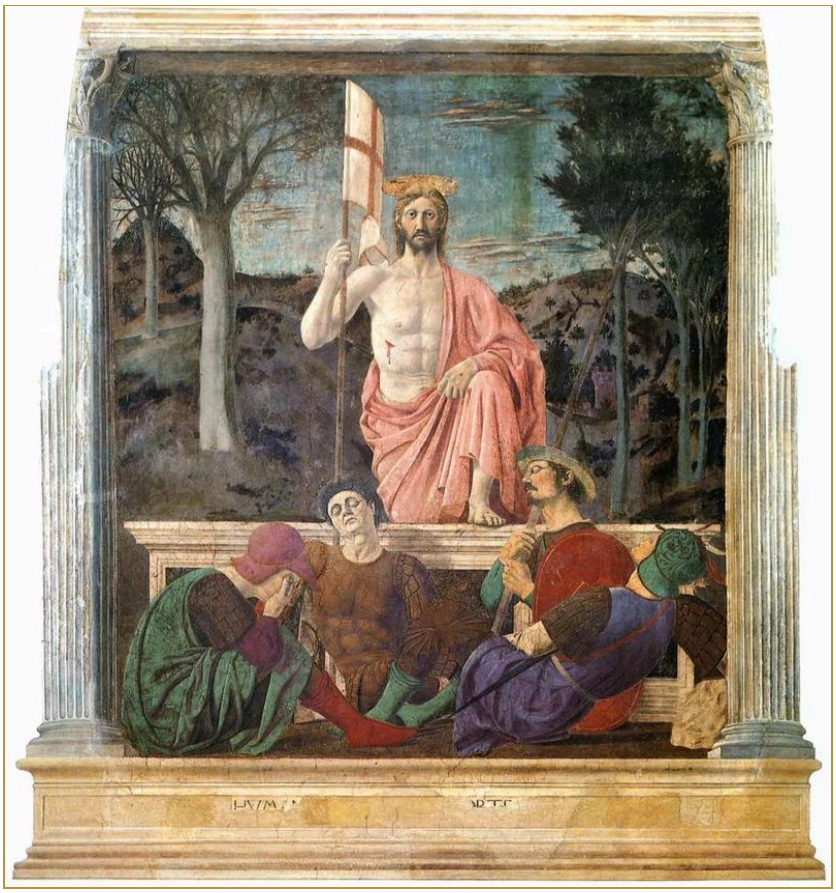

Пьеро делла Франческа (Piero della Francesca), *Воскресение Христа*, фреска, около 1463–1465 гг. Городской музей (Museo Civico), Сансеполькро. «и живый; и был мертв, и се, жив во веки веков, аминь; и имею ключи ада и смерти.» (Откр. 1:18, Синодальный перевод)

Общественное достояние.

Всем церквам Христовым, в рассеянии среди десяти царств

Труды, обращенные ко всем церквам Христовым. Каждый из них указан также в разделе каждого из десяти регионов.

Труды, обращенные к этим церквам

Пока ни один труд не обращен к этим церквам.