Către toate bisericile lui Hristos

Preasfinția Sa*
Garland F. Byers, Jr., J.D., D.D.‡
Episcop pentru Neamuri, prin mandat apostolic

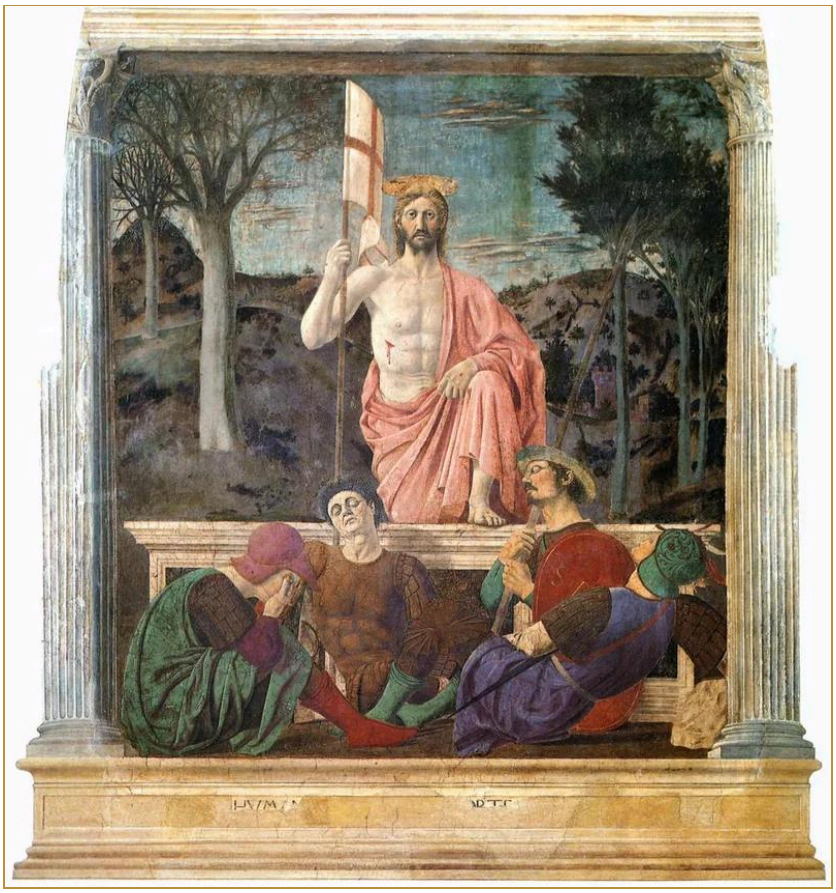

Piero della Francesca, *Învierea*, frescă, cca 1463–1465. Museo Civico, Sansepolcro. „Cel viu. Am fost mort, și iată că sunt viu în vecii vecilor. Eu țin cheile morții și ale Locuinței morților.” (Apocalipsa 1:18, Cornilescu)

Domeniu public.

Către toate bisericile lui Hristos, aflate în diaspora printre cele zece împărății

Scrieri adresate tuturor bisericilor lui Hristos. Fiecare dintre ele este trecută și la fiecare dintre cele zece regiuni.

Scrieri adresate acestor biserici

Nicio scriere nu a fost încă adresată acestor biserici.