A Todas as Igrejas de Cristo

O Reverendíssimo*
Garland F. Byers, Jr., J.D., D.D.‡
Bispo para as Nações, sob Comissão Apostólica

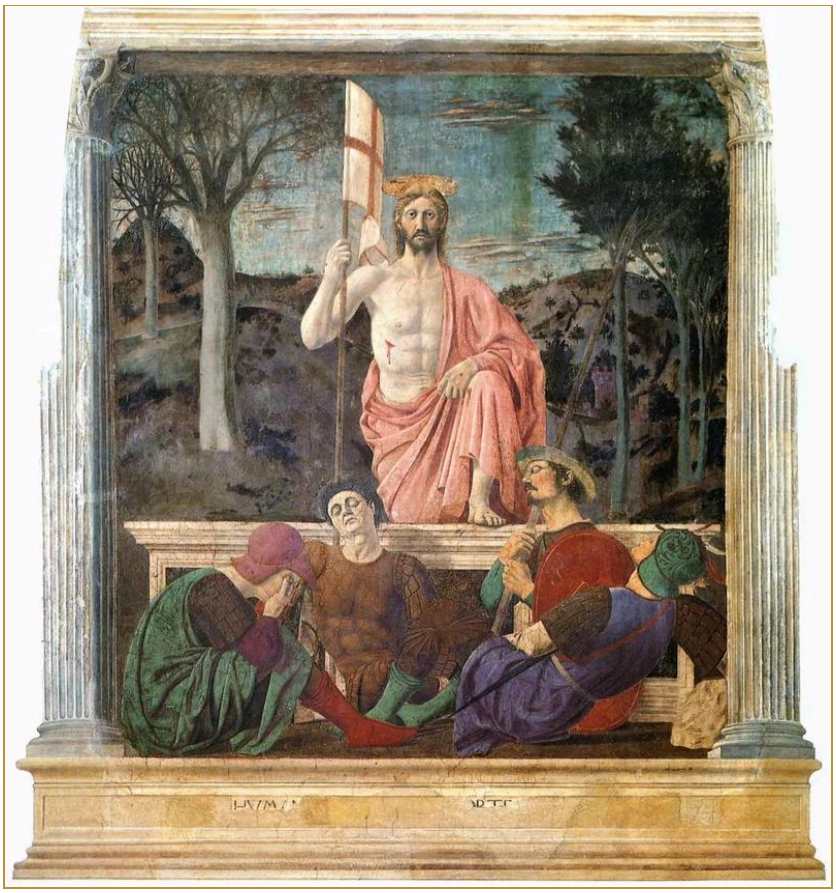

Piero della Francesca, *A ressurreição*, afresco, c. 1463–65. Museo Civico, Sansepolcro. "eu sou o que vivo, e fui morto; e eis que eu vivo para todo o sempre; Amém. E eu tenho as chaves do Xeol e da morte." (Apocalipse 1:18, Bíblia Livre)

Domínio público.

A todas as igrejas de Cristo, na diáspora entre os dez reinos

Escritos dirigidos a todas as igrejas de Cristo. Cada um é também relacionado sob cada uma das dez regiões.

Escritos Dirigidos a Estas Igrejas

Ainda não há escritos dirigidos a estas igrejas.

Todas as citações bíblicas em português são da Bíblia Livre (BLIVRE), Copyright © 2018 Diego Santos, Mario Sérgio e Marco Teles, licenciada sob a Licença Creative Commons Atribuição 4.0 Internacional (CC BY 4.0). Texto: ebible.org/porbr2018. São citados trechos do texto; as reticências (...) indicam omissões, e foram corrigidos apenas espaços antes de sinais de pontuação.