Do wszystkich Kościołów Chrystusa

Jego Ekscelencja*
Garland F. Byers, Jr., J.D., D.D.‡
Biskup dla Narodów, z apostolskiego posłannictwa

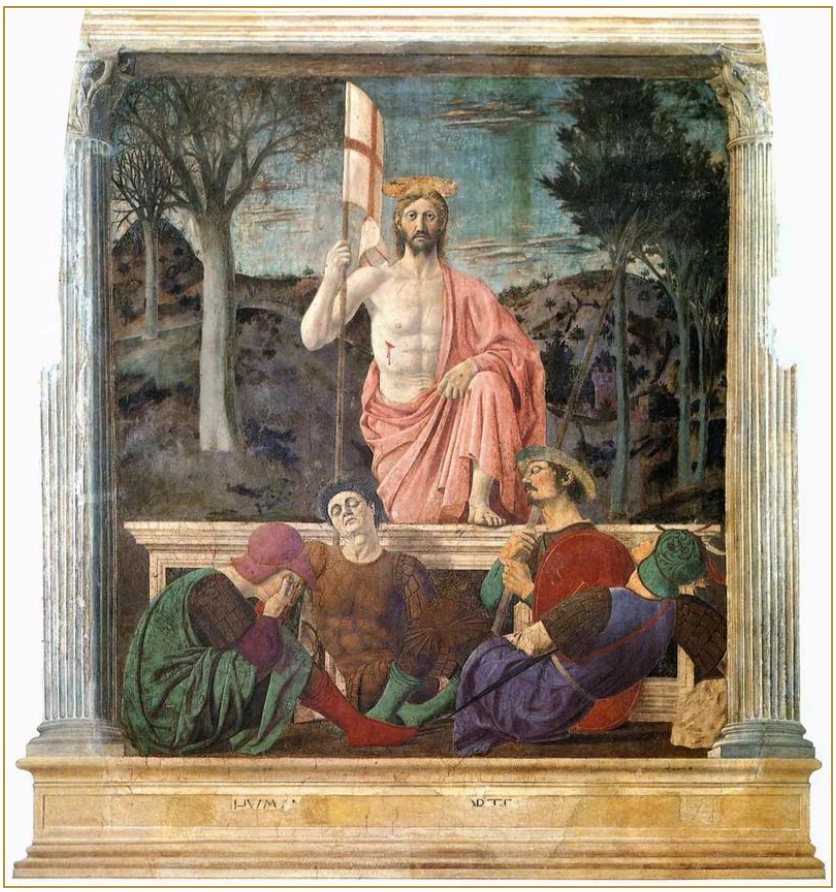

Piero della Francesca, *Zmartwychwstanie*, fresk, ok. 1463–1465. Museo Civico, Sansepolcro. „I żyjący; a byłem umarły, a otom jest żywy na wieki wieków. I mam klucze piekła i śmierci.” (Ap 1,18, Biblia Gdańska)

Domena publiczna.

Do wszystkich Kościołów Chrystusa, w rozproszeniu wśród dziesięciu królestw

Pisma skierowane do wszystkich Kościołów Chrystusa. Każde z nich jest wymienione także przy każdym z dziesięciu regionów.

Pisma skierowane do tych Kościołów

Do tych Kościołów nie skierowano jeszcze żadnego pisma.