Aan alle kerken van Christus

Zijne Hoogwaardige Excellentie*
Garland F. Byers, Jr., J.D., D.D.‡
Bisschop voor de Volkeren, onder Apostolische Opdracht

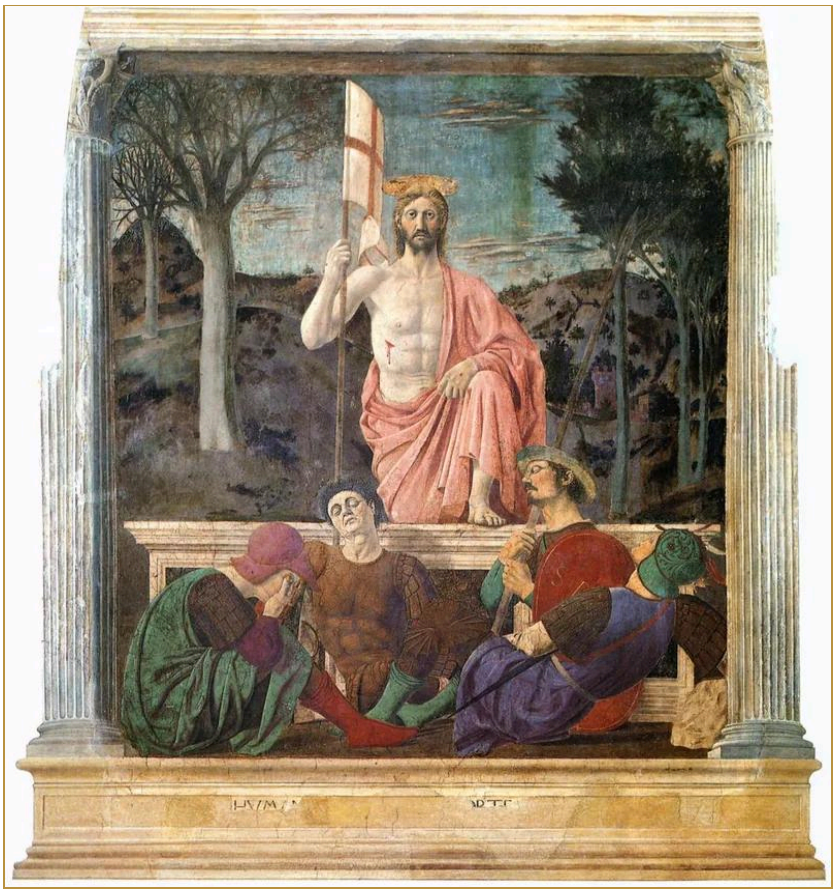

Piero della Francesca, *De opstanding*, fresco, ca. 1463–65. Museo Civico, Sansepolcro. “En Die leef, en Ik ben dood geweest; en zie, Ik ben levend in alle eeuwigheid. Amen. En Ik heb de sleutels der hel en des doods.” (Openbaring 1:18, Statenvertaling)

Publiek domein.

Aan alle kerken van Christus, in de diaspora onder de tien koninkrijken

Geschriften gericht aan alle kerken van Christus. Elk ervan wordt ook vermeld onder ieder van de tien regio's.

Geschriften gericht aan deze kerken

Aan deze kerken zijn nog geen geschriften gericht.