ခရစ်တော်၏ အသင်းတော်အပေါင်းတို့ထံသို့

ဘိရှော့*
GARLAND F. BYERS, JR., J.D., D.D.‡
လူမျိုးတကာတို့အတွက် ဘိရှော့၊ တမန်တော်အခွင့်အာဏာအောက်တွင်

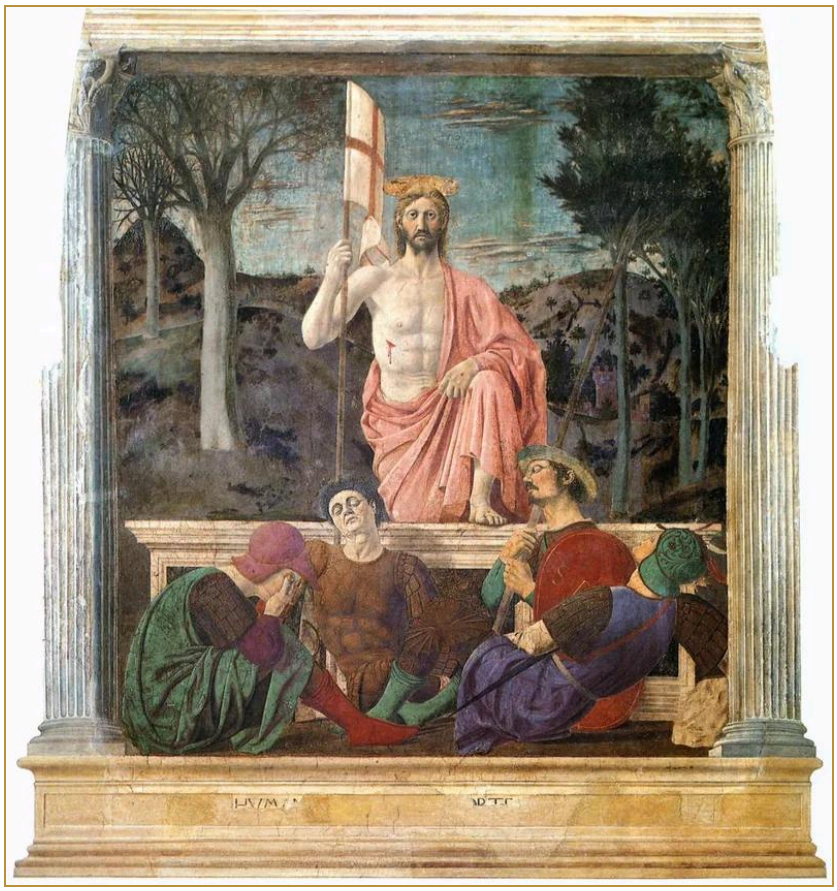

Piero della Francesca၊ ရှင်ပြန်ထမြောက်ခြင်း၊ နံရံဆေးရေးပန်းချီ (fresco)၊ ခရစ်နှစ် 1463–1465 ခန့်။ Museo Civico၊ Sansepolcro မြို့။ “အသက် ရှင်သောသူ လည်း ဖြစ် ၏။ ငါ သည် အရင်သေ သည် ဖြစ်၍ ၊ ကမ္ဘာ အဆက်ဆက်အသက် နှင့် ပြည့်စုံ၏။ မရဏာ နှင့် မရဏာ နိုင်ငံ ကိုလည်း ငါ အစိုးရ ၏။။” (ဗျာဒိတ် 1:18၊ ယုဒသန်ကျမ်း)

အများပိုင်။

နိုင်ငံဆယ်ခုတို့အကြား၌ ကွဲလွဲလျက်ရှိသော ခရစ်တော်၏ အသင်းတော်အပေါင်းတို့ထံသို့

ခရစ်တော်၏ အသင်းတော်အပေါင်းတို့ထံသို့ ရေးသားသော စာများ ဖြစ်သည်။ စာတစ်စောင်စီကို ဒေသ ဆယ်ခုလုံး၏ အောက်တွင်လည်း ဖော်ပြထားသည်။

ဤအသင်းတော်များထံသို့ ရေးသားသော စာများ

ဤအသင်းတော်များထံသို့ ရေးသားသော စာများ မရှိသေးပါ။

ဤစာမျက်နှာပါ မြန်မာဘာသာ ကျမ်းစာကိုးကားချက်အားလုံးကို အဒိုနီရမ် ယုဒသန် (Adoniram Judson) ဘာသာပြန်ဆိုသော မြန်မာကျမ်းစာ (ယုဒသန်ကျမ်း၊ အများပိုင်) မှ မပြောင်းမလဲ ကိုးကားထားသည်။ မူရင်း: ebible.org/myajvb ။ ချန်လှပ်ထားသော အပိုင်းများကို အစက်သုံးစက် (...) ဖြင့် ပြထားသည်။