Ad omnes ecclesias Christi

Reverendissimus Dominus*
Garland F. Byers, Jr., J.D., D.D.‡
Episcopus ad Gentes, ex mandato apostolico

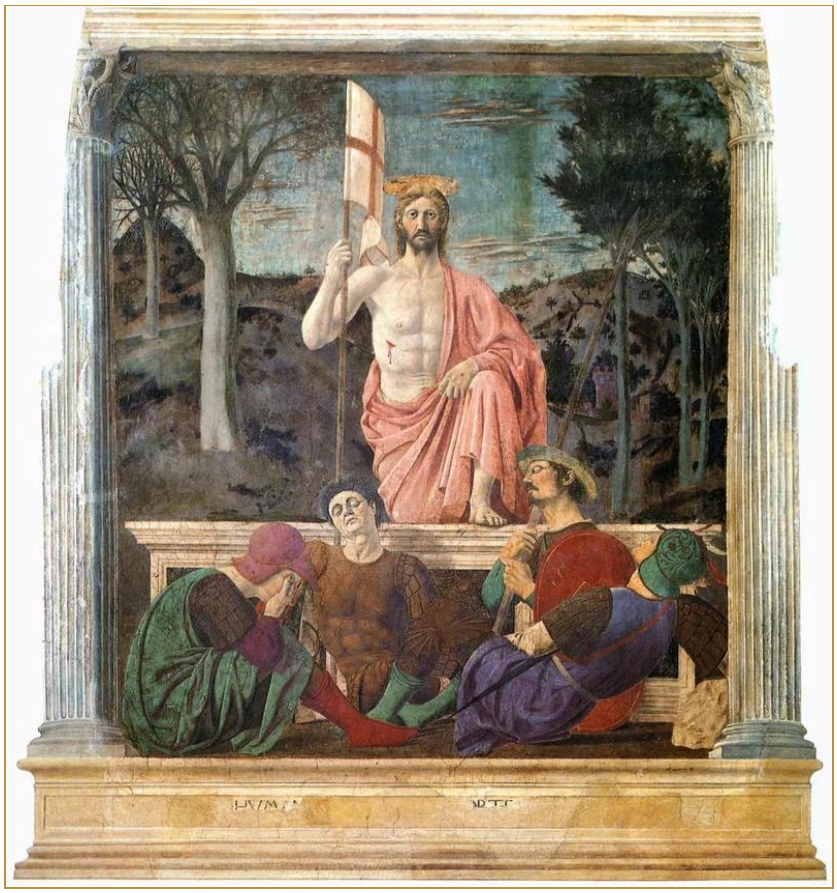

Piero della Francesca, *Resurrectio*, pictura tectoria (fresco), circa 1463–65. Museo Civico, Burgi Sancti Sepulcri. «et vivus, et fui mortuus, et ecce sum vivens in saecula saeculorum : et habeo claves mortis, et inferni.» (Apoc 1,18, Vulgata Clementina)

Iuris publici.

Ad omnes ecclesias Christi, in dispersione inter decem regna

Scripta ad omnes ecclesias Christi directa. Singula etiam sub unaquaque e decem regionibus recensentur.

Scripta ad has ecclesias directa

Nulla adhuc scripta ad has ecclesias directa sunt.