그리스도의 모든 교회에게

주교*
Garland F. Byers, Jr., J.D., D.D. ‡
열방의 주교, 사도적 위임 아래

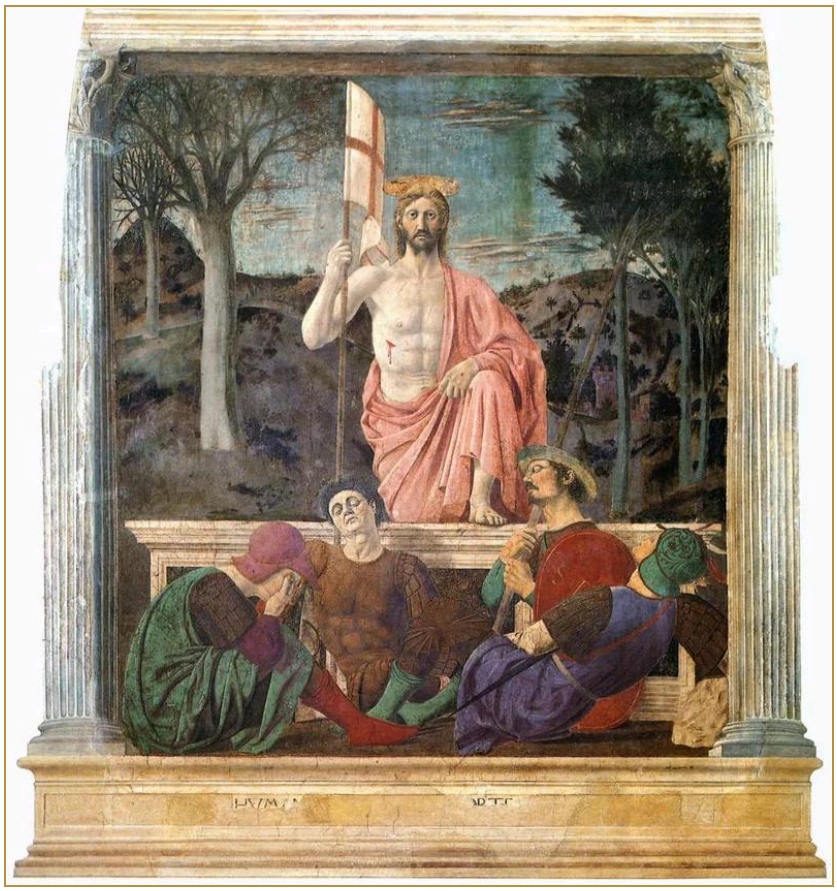

피에로 델라 프란체스카(Piero della Francesca), 〈그리스도의 부활〉, 프레스코, 1463~65년경. 산세폴크로 시립미술관(Museo Civico). “곧 산 자라 내가 전에 죽었었노라 볼지어다 이제 세세토록 살아 있어 사망과 음부의 열쇠를 가졌노니”(요한계시록 1:18, 개역한글)

퍼블릭 도메인.

열 나라 가운데 흩어져 있는 그리스도의 모든 교회에게

그리스도의 모든 교회에게 보내진 글. 각 글은 열 지역 하나하나의 아래에도 열거된다.

이 교회들에게 보내진 글

아직 이 교회들에게 보내진 글이 없다.

이 페이지에 인용한 한국어 성경 구절은 모두 『성경전서 개역한글판』(1961)에서 가져왔다. 성경전서 개역한글판 © 대한성서공회 1961. 본문: CrossWire 성서공회 KorRV. 구절은 발췌하여 인용하였으며, 생략한 부분은 줄임표(...)로 표시하였다.