ქრისტეს ყველა ეკლესიას

მისი მეუფება*
Garland F. Byers, Jr., J.D., D.D.‡
ერთა ეპისკოპოსი, სამოციქულო დავალებით

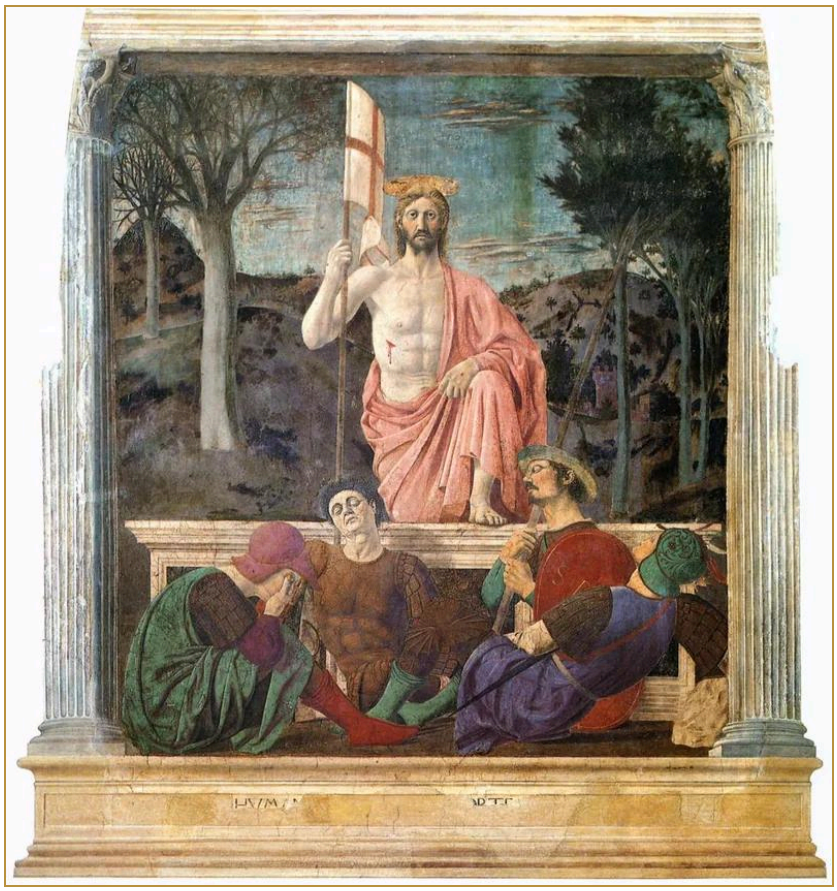

პიერო დელა ფრანჩესკა (Piero della Francesca), აღდგომა, ფრესკა, დაახ. 1463–1465. ქალაქის მუზეუმი (Museo Civico), სანსეპოლკრო. „და რომელი ცხოველ ვარ; და ვიქმენ მკუდარ და, აჰა ესერა ცხოველ ვარ უკუნითი უკუნისამდე, ამინ. და მქონან კლიტენი სიკუდილისა და ჯოჯოხეთისანი.“
(გამოცხადება 1:18, ძველი ქართული თარგმანი)

საზოგადოებრივ საკუთრებაში.

ქრისტეს ყველა ეკლესიას, ათ სამეფოს შორის განბნეულს

თხზულებები, რომლებიც მიმართულია ქრისტეს ყველა ეკლესიისადმი. თითოეული მათგანი ასევე მითითებულია ათივე რეგიონიდან თითოეულის ქვეშ.

ამ ეკლესიებისადმი მიმართული თხზულებები

ამ ეკლესიებისადმი ჯერ არცერთი თხზულება არ არის მიმართული.