キリストのすべての教会へ

主教*
Garland F. Byers, Jr., J.D., D.D. ‡
諸国民への主教、使徒的委任のもとに

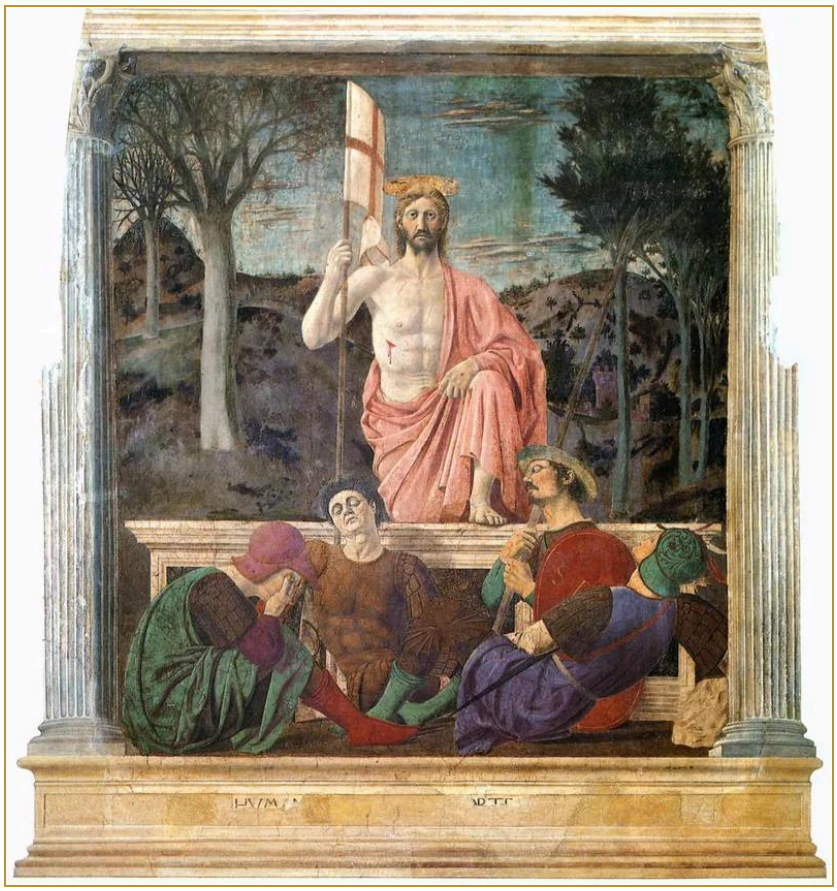

ピエロ・デッラ・フランチェスカ（Piero della Francesca）《キリストの復活》、フレスコ、1463〜65年頃。サンセポルクロ市立美術館（Museo Civico）。「活ける者なり、われ曾て死にたりしが、視よ、世々限りなく生く。また死と陰府との鍵を有てり。」（ヨハネの黙示録1:18、文語訳）

パブリックドメイン。

十の国に散在するキリストのすべての教会へ

キリストのすべての教会に宛てられた著作。いずれも十の地域のそれぞれの下にも掲載される。

これらの教会に宛てられた著作

これらの教会に宛てられた著作はまだない。

本ページの日本語の聖句は、すべて文語訳聖書（旧約：明治元訳、1887年／新約：大正改訳、1917年、日本聖書協会）から引用しています。いずれもパブリックドメインです。本文：ウィキソース。聖句は抜粋して引用しており、省略箇所は「……」で示しています。