A tutte le chiese di Cristo

Sua Eccellenza Reverendissima*
Garland F. Byers, Jr., J.D., D.D.‡
Vescovo per le Nazioni, per mandato apostolico

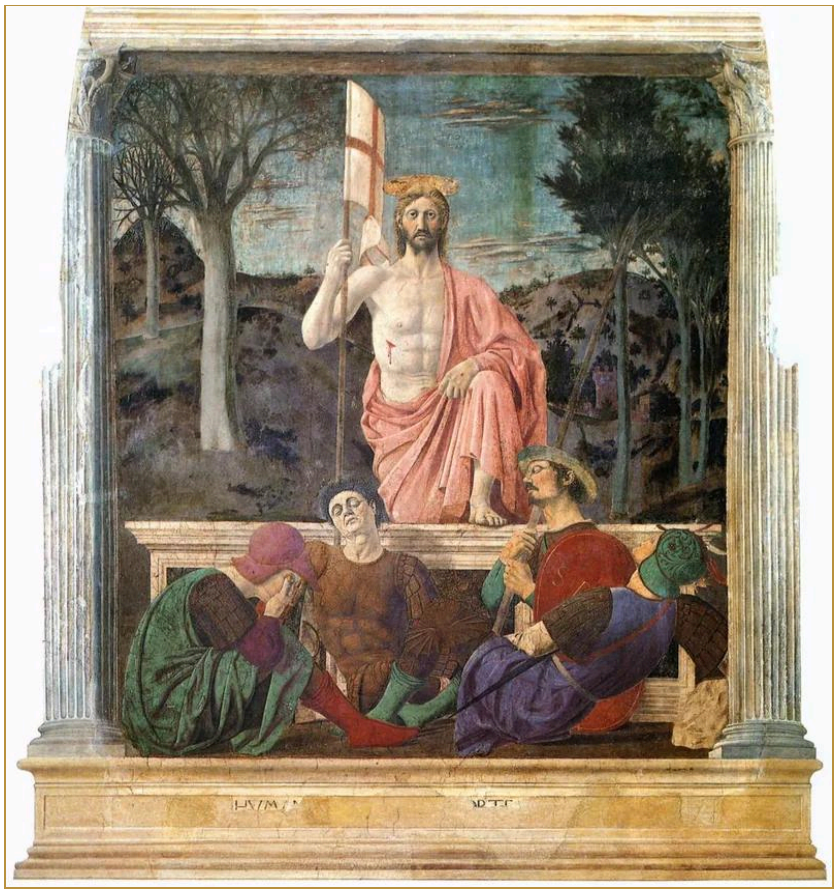

Piero della Francesca, *La Resurrezione*, affresco, 1463–65 circa. Museo Civico, Sansepolcro. «... il Vivente; e fui morto, ma ecco son vivente per i secoli dei secoli, e tengo le chiavi della morte e dell'Ades.» (Apocalisse 1:18, Riveduta 1927)

Pubblico dominio.

A tutte le chiese di Cristo, nella diaspora tra i dieci regni

Scritti indirizzati a tutte le chiese di Cristo. Ciascuno è elencato anche sotto ognuna delle dieci regioni.

Scritti indirizzati a queste chiese

Nessuno scritto è stato ancora indirizzato a queste chiese.