Kepada Semua Gereja Kristus

Uskup*
Garland F. Byers, Jr., J.D., D.D.‡
Uskup bagi Bangsa-Bangsa, dengan Mandat Apostolik

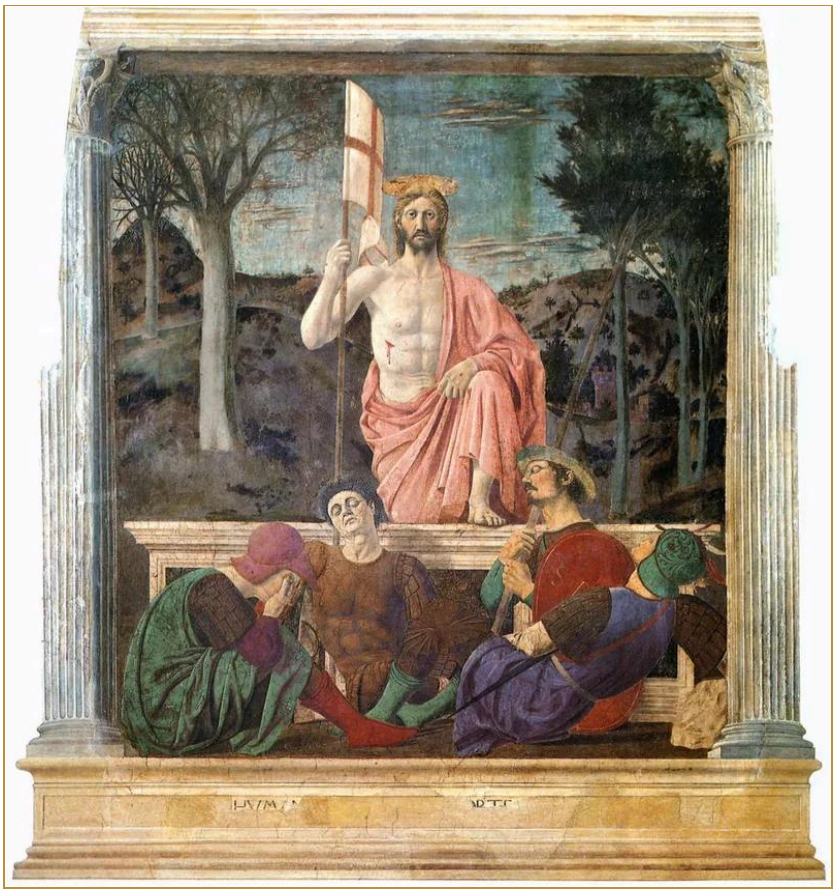

Piero della Francesca, *Kebangkitan*, fresko, sekitar 1463–1465. Museo Civico, Sansepolcro. "dan Yang Hidup. Aku telah mati, tetapi lihatlah Aku hidup sampai selama-lamanya, dan Aku memegang kunci maut dan kunci Hades." (Wahyu 1:18, AYT)

Domain publik.

Kepada semua gereja Kristus, yang tersebar di antara sepuluh kerajaan

Tulisan-tulisan yang ditujukan kepada semua gereja Kristus. Masing-masing juga dicantumkan di bawah setiap wilayah dari kesepuluh wilayah.

Tulisan-Tulisan yang Ditujukan kepada Gereja-Gereja Ini

Belum ada tulisan yang ditujukan kepada gereja-gereja ini.

Semua kutipan Alkitab berbahasa Indonesia di halaman ini diambil dari *Alkitab Yang Terbuka* (AYT), hak cipta © 2011–2024 YLSA-AYT (ayt.co), dan digunakan sesuai lisensi Creative Commons yang diberikan oleh penerbitnya untuk penggunaan nonkomersial. Teks: ebible.org/indayt. Ayat-ayat dikutip tanpa perubahan; elipsis (...) menandai bagian yang dihilangkan.