Krisztus minden egyházának

Főtisztelendő*
Garland F. Byers, Jr., J.D., D.D.‡
A nemzetek püspöke, apostoli megbízatás alapján

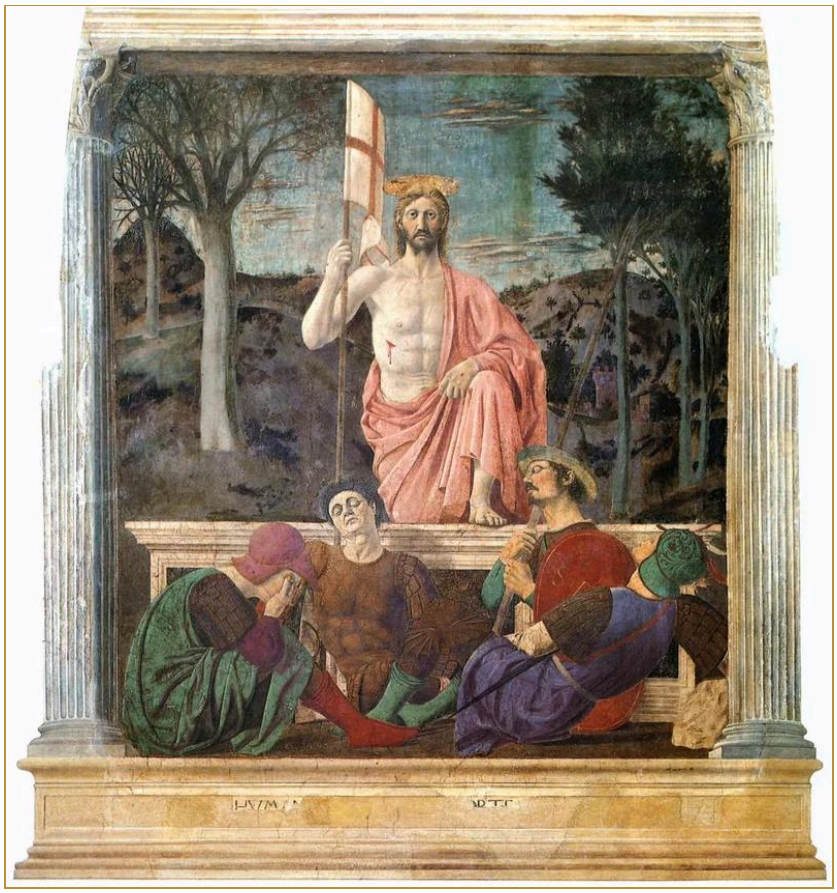

Piero della Francesca: *Feltámadás*, freskó, 1463–1465 körül. Museo Civico, Sansepolcro. „És az Élő; pedig halott valék, és ímé élek örökkön örökké Ámen, és nálam vannak a pokolnak és a halálnak kulcsai.” (Jelenések 1:18, Károli-fordítás)

Közkincs.

Krisztus minden egyházának, szórványban a tíz királyság között

Krisztus minden egyházának címzett írások. Mindegyik a tíz régió mindegyikénél is szerepel.

Ezeknek az egyházaknak címzett írások

Ezeknek az egyházaknak még nem címeztek írást.