Apostoli jogfolytonosság

apostoli jogfolytonossági vonal:

Főtisztelendő*
Garland F. Byers, Jr., J.D., D.D.‡
A nemzetek püspöke, apostoli megbízatás alapján



Az utolsó vacsora, Leonardo da Vinci műve (1495–1498), a milánói Santa Maria delle Grazie refektóriumában: Urunk a Tizenkettővel.

Közkincs.

Mi az apostoli jogfolytonosság

Az apostoli jogfolytonosság a püspökök megszakítatlan sora – mindegyiküket elődeik szentelték kézrátétellel –, amely egészen azokig az apostolokig nyúlik vissza, akiket Krisztus kiküldött. A korai Egyház erre hivatkozott annak tanúságaként, hogy szolgálata magukra az apostolokra vezethető vissza: Római Szent Kelemen Kr. u. 96 körül írt róla, Lyoni Szent Iréneusz pedig Kr. u. 180 körül ismertette a római püspökök utódlását az apostoloktól a saját koráig.

A keresztények nem értenek egyet abban, mekkora a jelentősége. Számos felekezet úgy tartja, hogy az apostoli jogfolytonosságnak semmi jelentősége nincs, és hogy az Egyház hűsége az apostolok tanításának megtartásában áll, nem pedig a püspökök bármiféle sorában. Mások az igaz szolgálat és az igaz szentségek nélkülözhetetlen feltételének tartják – köztük a Római Katolikus Egyház, az ortodox egyházak, az ókeleti (nem khalkédóni) egyházak és a Keleti Egyház –, míg az anglikán és egyes lutheránus egyházak nagy becsben tartják. Sok felekezeten belül is megoszlanak a vélemények arról, mennyire fontos, hogy egy püspök Krisztus valamelyik apostolától származzék.

A Tizenkettő és a Hetven

A keresztény hitben vannak, akik különbséget tesznek az eredeti tizenkét apostol és a Hetven között, akiket az Úr „rendele", és „elküldé ... kettőnként az ő orczája előtt" (Lukács 10:1). Mindkét csoportot maga Krisztus bízta meg, hogy hirdessék az Isten országát, gyógyítsanak, és az ő felhatalmazását hordozzák: „A ki titeket hallgat, engem hallgat" (Lukács 10:16).

Byers püspök azon a véleményen van, hogy a Hetven személyesen ismerte Krisztust, és őket személyesen ő bízta meg; az Úr elég jól ismerte őket ahhoz, hogy elküldje őket az ő munkája végzésére. Ezért úgy tartja, hogy az apostoli jogfolytonosság a Hetvenet éppúgy magában foglalja, mint az eredeti Tizenkettőt. Szent Pált, aki a feltámadás után kapott elhívást a pogányok apostolaként, a Tizenkettő igaz apostolként fogadta be; ők „bajtársi jobbjukat" nyújtották neki (Galata 2:9).

Az oldalakon bemutatott jogfolytonossági vonalak

Byers püspök itt nyilvános betekintés céljából és a keresztény hívek javára közli apostoli leszármazási vonalait. Minden oldal egy-egy vonalat követ végig apostolától, püspökről püspökre, egészen Byers püspökig. A legtöbb esetben minden vonal – egészen az apostolig visszamenőleg – magukat azokat a püspöki listákat követi, amelyeket az oldalán megnevezett egyházak vezetnek, ugyanazokat a listákat, amelyek alapján ezek az egyházak saját apostoli jogfolytonosságukat visszavezetik, és az egyes vonalakban megnevezett szentek azok, akiket ezek az egyházak tisztelnek.

Byers püspök saját felszentelésének és püspökszentelésének okleveleit, püspökszentelésének fényképeivel együtt, az A püspökről című oldal mutatja be.

Bárhogyan vélekedjék is valaki a Hetvenről, Byers püspök érvényes apostoli jogfolytonossággal bír az eredeti Tizenkettő közül négytől – Szent Pétertől, Szent Andrástól, Szent Jánostól és Szent Tamástól –, valamint Szent Páltól, a pogányok apostolától is. Mellékesen megjegyezhető, hogy a 2026-os állapot szerint Róma jelenlegi püspöke fő szentelési vonalán egyedül Szent Péterig vezeti vissza apostoli jogfolytonosságát; Moszkva és egész Oroszország jelenlegi pátriárkája pedig fő szentelési vonalán szintén egyedül Szent Péterig vezeti vissza apostoli jogfolytonosságát, az antiochiai széken át. A jelenlegi canterburyi érsek fő szentelési vonalán egyetlen apostolig vezeti vissza apostoli jogfolytonosságát, a canterburyi széken át; Antiókhia jelenlegi szír ortodox pátriárkája fő szentelési vonalán egyedül Szent Péterig, az antiochiai széken át; és az Asszír Keleti Egyház jelenlegi katolikosz-pátriárkája ezen Egyház listája szerint Szent Tamásig, Szeleukeia-Ktésziphón székén át.

A Hetvent illetően Byers püspök öt olyan személytől rendelkezik apostoli jogfolytonossággal, akiket az Egyházak a Hetven apostol közé tartozóként tisztelnek: Szent Tádé (Addai), Edessza apostola; Szent Linus, Róma első püspöke Szent Péter után; Szent Evódiusz, Antiókhia első püspöke Szent Péter után; Szent Stakhis, Bizánc első püspöke; és Szent Trofimusz, Arles első püspöke.

Források és ellenőrzés

Ezek a vonalak abból az apostoli leszármazási vonalakat tartalmazó könyvből származnak, amelyet Byers püspöknek 2013-ban, püspökszentelésekor adtak át. A vonalakat nem egyszerűen átmásolták. Minden egyes láncszemet Byers püspök saját kutatással megvizsgált és igazolt, összevetve az egyes oldalakon megnevezett egyházak által vezetett püspöklistákkal és a püspöki jogfolytonosság szokásos történeti forrásaival, köztük a Szentszéknek a római jogfolytonosságra vonatkozó irataival, a Konstantinápolyi Ökumenikus Patriarkátus és az antiochiai patriarkátusok listáival, az Orosz Ortodox, az Ókatolikus, a Szír Ortodox és az Asszír Egyház irataival, és William Stubbs *Registrum Sacrum Anglicanum* című művével, az angol püspökök szenteléseinek jegyzékével.

Ahol ezek a nyilvántartások eltérnek a könyvtől, ott a nyilvántartásokat követték, és a vonalakat helyesbítették. A könyvben állított, de a nyilvántartások alapján nem igazolható vonalakat elhagyták. Az ezeken az oldalakon megnevezett bármely püspököt az olvasó ellenőrizheti annak saját Egyháza nyilvántartásaiban.

Az apostoli vonalak áttekintése

Byers püspök tíz apostoltól – az eredeti Tizenkettő közül négytől, Szent Páltól és a Hetven közül öttől – rendelkezik apostoli jogfolytonossággal, tizenegy külön úton, amelyek mindegyikét alább egy-egy külön oldal mutatja be. A számok az egyes vonalakban elfoglalt helyét jelzik.

Az apostolok

Apostol	Útvonalak	Byers püspök
Szent Péter	Róma (Rebiba–Brazília) · Róma (Utrecht) · Antiókhia (melkita) · Antiókhia (ortodox) · Antiókhia (szír ortodox)	245 · 252 · 169 · 165 · 146
Szent András	Kijev–Moszkva · Konstantinápoly–Albánia	173 · 264
Szent János	Canterbury · Skócia–Seabury	126 · 132
Szent Tamás	Keleti Egyház	112
Szent Pál	Canterbury · Skócia–Seabury	128 · 134

A Hetven közül

A Hetven apostol egyike	Útvonalak	Byers püspök
Szent Tádé (Addai)	Keleti Egyház	111
Szent Linus	Rebiba–Brazília · Utrecht	244 · 251
Szent Evódiusz	Melkita · ortodox · szír ortodox	168 · 164 · 145
Szent Stakhis	Kijev–Moszkva · Konstantinápoly–Albánia	172 · 263
Szent Trofimusz	Canterbury · Skócia–Seabury	127 · 133

Ugyanezen mérce, a fő szentelési vonal szerint az ősi egyházak fejei mindannyian egyetlen vonallal kapcsolódnak egyetlen apostolhoz. Byers püspöknek mindegyikükkel van egy közös vonala, amint azt az egyes apostolok oldalán található keretes rész feltünteti.

Az egyházak vezetői 2026-ban

Egyházfő	Vonalak	Apostol	Közös vonal Byers püspökkel
Róma püspöke, XIV. Leó pápa *Római Katolikus Egyház*	1	Szent Péter	Róma (két útvonal)
Moszkva és egész Oroszország pátriárkája, Kirill pátriárka *Orosz Ortodox Egyház*	1	Szent Péter (Antiókhián keresztül)	Antiókhia, Moszkván keresztül
A canterburyi érsek, Sarah Mullally *Az Angol Egyház és az Anglikán Közösség*	1	Egy apostol, Canterburyn keresztül	Canterbury (két útvonal)
Antiókhia szír ortodox pátriárkája, II. Ignác Afrem *Szír Ortodox Egyház*	1	Szent Péter (Antiókhián keresztül)	Antiókhia (szír ortodox)
A Kelet katolikosz-pátriárkája, III. Mar Awa *Asszír Keleti Egyház*	1	Szent Tamás	Keleti Egyház
Byers püspök	**11**	**Tíz apostol**	—

A vonalak száma semmit sem tesz hozzá az egyházi rend szentségének kegyelméhez, hiszen egyetlen érvényes vonal is elegendő; itt nyilvántartásként szerepelnek azok számára, akik meg kívánják vizsgálni őket. Az apostoli jogfolytonosság nem verseny, és az a püspök, aki sok vonallal rendelkezik, nem bír nagyobb tekintéllyel vagy legitimitással annál, akinek egyetlen, megalapozott és ellenőrizhető vonala van. Ezeken az oldalakon semmi sem értelmezhető úgy, mintha elsőbbséget igényelne bármely püspökkel szemben, legkevésbé az itt megnevezettekkel szemben, akik egész életüket az Egyház szolgálatának szentelték. A vonalak azért vannak dokumentálva, hogy a keresztény hívek, és mindenki, aki meg kívánja vizsgálni Byers püspök szenteléseit, egy helyen találhassák meg a tényeket, és hogy a figyelem ott nyugodjék, ahol a helye van: Isten igéjén és Jézus Krisztus evangéliumán.

Szentek és vértanúk

Az egyes apostolok oldalán a vonal azon tagjai, akik életüket adták a hitért, vértanúként szerepelnek, azok pedig, akiket szentté avattak vagy más módon oltárra emeltek, szentként vagy boldogként vannak megjelölve, akár a keleti ortodox hagyományban, akár a nyugati hagyományban, akár mindkettőben. Az egyházak eltérnek abban, hogy mely szenteket ismerik el, és mit követelnek meg, mielőtt valakit szentként tisztelnek; az egyes oldalakon szereplő jelölések azt mutatják, melyik egyház kit tisztel. Ezek kizárólag az élet szentségére vonatkoznak, és semmilyen kihatással nincsenek egyetlen püspökszentelés érvényességére sem.

Válasszon ki egy apostolt a jogfolytonossági vonal megtekintéséhez.

Az apostolok



Szent Péter Rómában (Rebiba–Brazília)

Apostol és vértanú

Róma, a Rebiba-féle jogfolytonosság, Brazília és Amerika

Byers püspök, a jogfolytonosságban a 245.



Szent Péter Rómában (Utrecht)

Apostol és vértanú

Róma, Franciaország, Utrecht, Anglia és Amerika

Byers püspök, a jogfolytonosságban a 252.



Szent Péter Antiókhiában (melkita)

Apostol és vértanú

Antiókhia, a Melkita Patriarkátus, Bejrút és Amerika

Byers püspök, a jogfolytonosságban a 169.

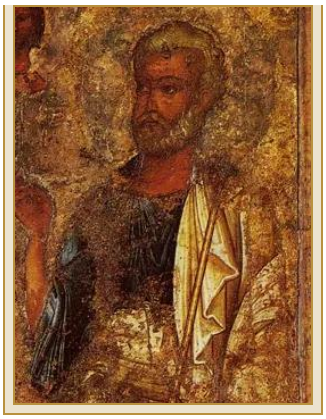

Szent Péter Antiókhiában (ortodox)

Apostol és vértanú

Antiókhia, az Ortodox Patriarkátus, Moszkva és Amerika

Byers püspök, a jogfolytonosságban a 165.

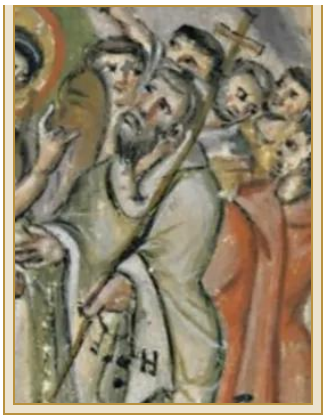

Szent Péter Antiókhiában (szír ortodox)

Apostol és vértanú

Antiókhia, a Szír Ortodox Patriarkátus, India és Amerika

Byers püspök, a jogfolytonosságban a 146.



Szent András (Kijev–Moszkva)

Az Elsőként Elhívott, apostol és vértanú

Konstantinápoly, Kijev, Moszkva és Amerika

Byers püspök, a jogfolytonosságban a 173.

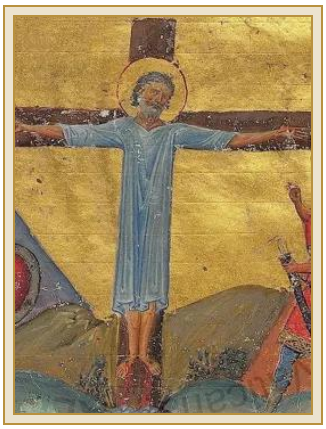

Szent András (Konstantinápoly–Albánia)

Az Elsőként Elhívott, apostol és vértanú

Konstantinápoly, Albánia és Amerika

Byers püspök, a jogfolytonosságban a 264.

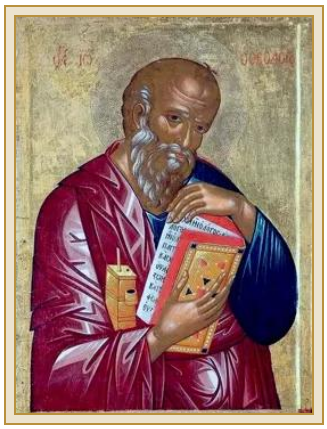

Szent János (Canterbury)

Apostol és evangélista

Szmirna, Lyon, Canterbury és Amerika

Byers püspök, a jogfolytonosságban a 126.

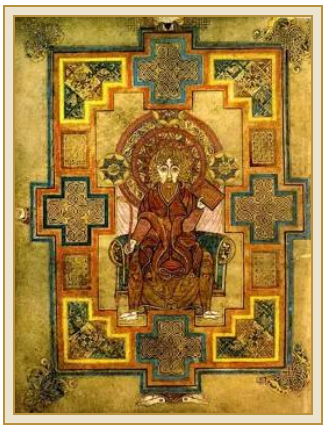

Szent János (Skócia–Seabury)

Apostol és evangélista

Szmirna, Lyon, Canterbury, Skócia és Amerika

Byers püspök, a jogfolytonosságban a 132.



Szent Tamás

Apostol és vértanú

A Keleti Egyház, India, Anglia és Amerika

Byers püspök, a jogfolytonosságban a 112.

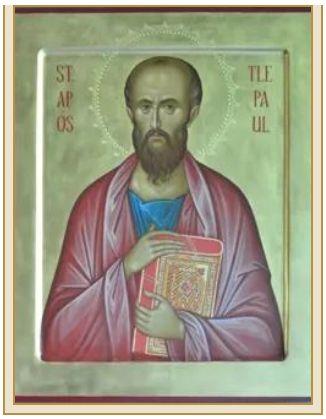

Szent Pál (Canterbury)

A pogányok apostola és vértanú

Arles, Canterbury, az Angol Egyház és Amerika

Byers püspök, a jogfolytonosságban a 128.

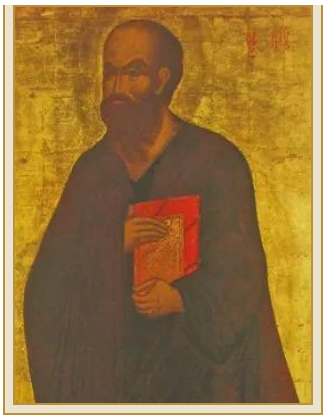

Szent Pál (Skócia–Seabury)

A pogányok apostola és vértanú

Arles, Canterbury, Skócia és Amerika

Byers püspök, a jogfolytonosságban a 134.

A Hetven közül



Szent Tádé (Addai)

A Hetven apostol egyike

A Keleti Egyház, India, Anglia és Amerika

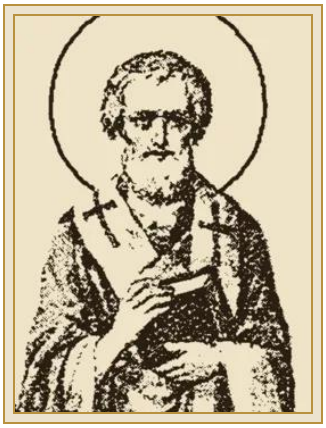

Szent Linus (Rebiba–Brazília)

A Hetven apostol egyike

Róma, a Rebiba-féle jogfolytonosság, Brazília és Amerika



Szent Linus (Utrecht)

A Hetven apostol egyike

Róma, Franciaország, Utrecht, Anglia és Amerika

Byers püspök, a

Byers püspök, a

Byers püspök, a



Szent Evódiusz (melkita)

A Hetven apostol egyike

Antiókhia, a Melkita Patriarkátus, Bejrút és Amerika

Byers püspök, a jogfolytonosságban a 168.

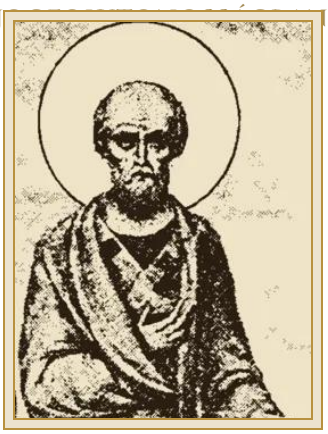

Szent Evódiusz (ortodox)

A Hetven apostol egyike

Antiókhia, az Ortodox Patriarkátus, Moszkva és Amerika

Byers püspök, a jogfolytonosságban a 164.



Szent Evódiusz (szír ortodox)

A Hetven apostol egyike

Antiókhia, a Szír Ortodox Patriarkátus, India és Amerika

Byers püspök, a jogfolytonosságban a 145.



Szent Stakhis (Kijev–Moszkva)

A Hetven apostol egyike

Konstantinápoly, Kijev, Moszkva és Amerika

Byers püspök, a jogfolytonosságban a 172.

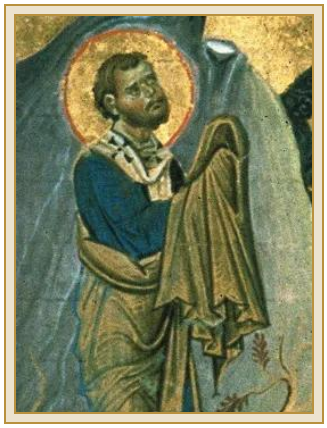

Szent Stakhis (Konstantinápoly–Albánia)

A Hetven apostol egyike

Konstantinápoly, Albánia és Amerika

Byers püspök, a jogfolytonosságban a 263.



Szent Trofimusz (Canterbury)

A Hetven apostol egyike

Arles, Canterbury, az Angol Egyház és Amerika

Byers püspök, a jogfolytonosságban a 127.

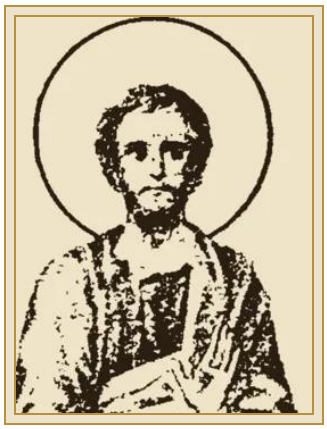

Szent Trofimusz (Skócia–Seabury)

A Hetven apostol egyike

Arles, Canterbury, Skócia és Amerika

Byers püspök, a jogfolytonosságban a 133.



Ikonok: Szt. Péter, Sínai-hegy, 6. század, közkincs. Szt. Péter (Utrecht), Lucas Vorsterman II rézkarca, 1660, Rijksmuseum, közkincs. Szt. Péter Antiókhiában (melkita), moszkvai Angyali üdvözlet-székesegyház, 1399 körül, közkincs. Szt. Péter Antiókhiában (ortodox), novgorodi Szent Szófia-székesegyház, 1050 körül, közkincs. Szt. András, Walters Art Museum, Baltimore, közkincs. Szt. János, Patmosz, 1500 körül, közkincs. Szt. Tamás, 14. század, Herbert Frank felvétele, CC BY 2.0. Szt. Pál, St. Paul's Episcopal Church, Seattle, Joe Mabel felvétele, CC BY-SA 3.0. Szt. Tádé, Sínai-hegy, 10. század, közkincs. Szt. Stakhis, Lagoudera, Ciprus, 1192, felvétel: Dumbarton Oaks, CC0. Szt. Linus, orosz Szentek élete, 1903–1911, közkincs. Szt. Linus (Utrecht), metszet, Rijksmuseum, közkincs. Szt. Trofimusz, az arles-i Saint-Trophime kerengője, 12. század, közkincsként közzétett felvétel. Szt. Evódiusz (melkita), itáliai iskola, 17. század, közkincs. Szt. Evódiusz (ortodox), orosz Szentek élete, 1903–1911, közkincs. Szt. Péter Antiókhiában (szír ortodox), Rabbula-evangeliárium, Kr. u. 586, közkincs. Szt. András és Szt. Stakhis (Konstantinápoly–Albánia), II. Baszileiosz menologionja, Kr. u. 1000 körül, közkincs. Szt. Pál (Skócia–Seabury), jaroszlavli Szpaszo-Preobrazsenszkij-kolostor, közkincs. Szt. János (Skócia–Seabury), Kellsi könyv, Kr. u. 800 körül, közkincs. Szt. Trofimusz (Skócia–Seabury), orosz Szentek élete, 1903–1911, közkincs. Mindegyik a Wikimedia Commonson keresztül; körülvágva és átméretezve. A teljes forrásmegjelölés az egyes apostolok oldalán található.