# मसीह की सब कलीसियाओं के नाम

बिशप*
GARLAND F. BYERS, JR., J.D., D.D.‡
जातियों के लिए बिशप, प्रेरितिक आदेश के अधीन

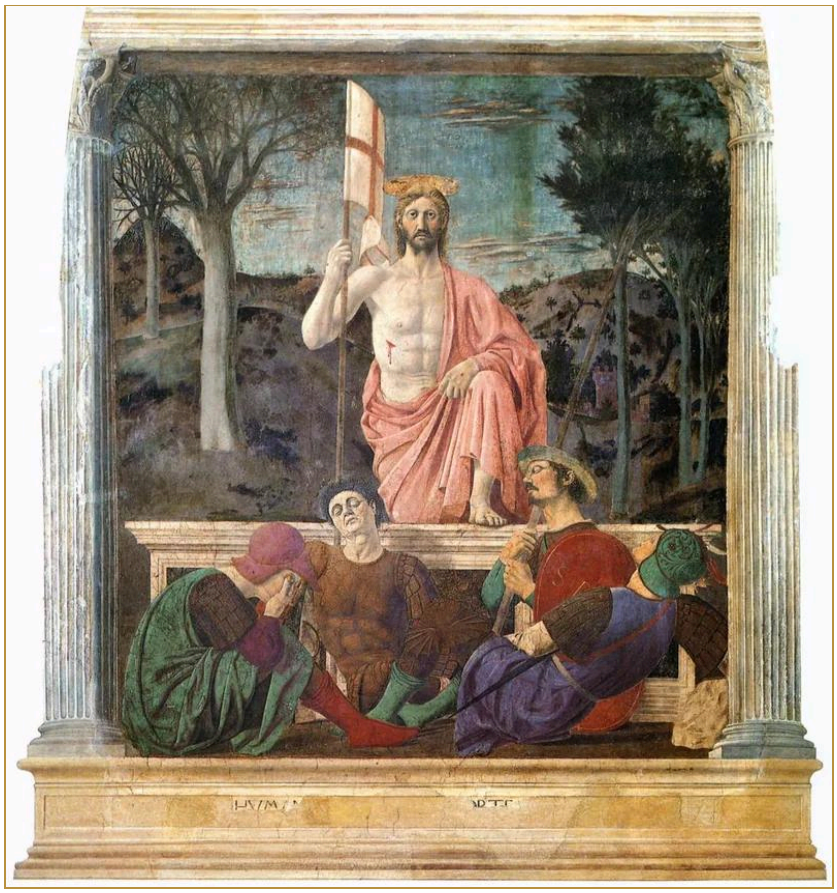

पिएरो देल्ला फ़्रांचेस्का (Piero della Francesca), पुनरुत्थान, भित्तिचित्र (फ़्रेस्को), लगभग 1463–1465। म्यूज़ियो चिविको (Museo Civico), सानसेपोल्क्रो। "मैं मर गया था, और अब देख मैं युगानुयुग जीविता हूँ; और मृत्यु और अधोलोक की कुँजियाँ मेरे ही पास हैं।" (प्रकाशितवाक्य 1:18, IRV)

सार्वजनिक क्षेत्र (पब्लिक डोमेन)।

मसीह की सब कलीसियाओं के नाम, जो दस राज्यों में तितर-बितर हैं

मसीह की सब कलीसियाओं को संबोधित लेख। प्रत्येक लेख दसों क्षेत्रों में से हर एक के अंतर्गत भी सूचीबद्ध है।

## इन कलीसियाओं को संबोधित लेख

अभी तक इन कलीसियाओं को कोई लेख संबोधित नहीं किया गया है।

इस पृष्ठ पर हिंदी में उद्धृत सभी बाइबल-वचन इंडियन रिवाइज्ड वर्जन (IRV) हिंदी, 2019 से लिए गए हैं। कॉपीराइट © 2017, 2018, 2019 Bridge Connectivity Solutions; Creative Commons Attribution-ShareAlike 4.0 International (CC BY-SA 4.0) लाइसेंस के अंतर्गत। पाठ: ebible.org/hin2017। वचनों के अंश उद्धृत किए गए हैं; लोप-चिह्न (...) छोड़े गए अंश दर्शाते हैं। बाइबल के पाठ में कोई अन्य परिवर्तन नहीं किया गया है।