אל כל קהלות המשיח

[*]בישוף
Garland F. Byers, Jr., J.D., D.D.[‡]
בישוף לגויים, בשליחות שליחית

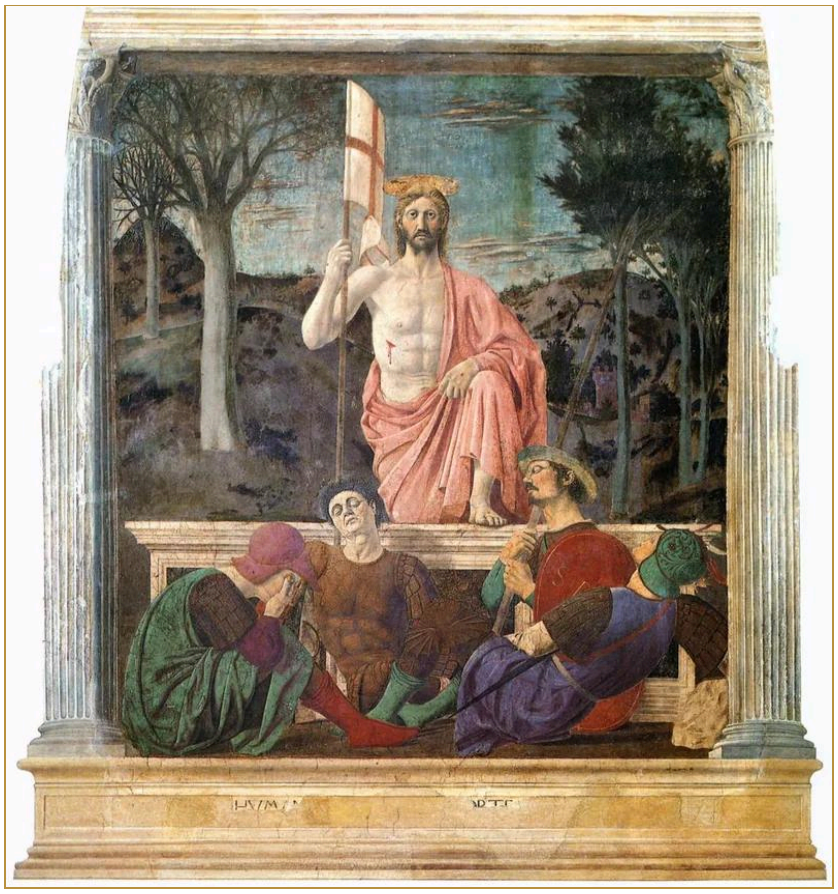

פיירו דלה פרנצ׳סקה (Piero della Francesca), התחייה, פרסקו, בערך 1463–1465. המוזיאון העירוני (Museo Civico), סנספולקרו. „ואהי מת והנני חי לעולמי עולמים אמן ובידי מפתחות שאול ומות:" (חזון יוחנן 1:18, תנ"ך עברי מודרני)

נחלת הכלל.

אל כל קהלות המשיח, הפזורות בין עשר הממלכות

כתבים הממוענים אל כל קהלות המשיח. כל אחד מהם מופיע גם תחת כל אחד מעשרת האזורים.

כתבים הממוענים אל קהלות אלה

טרם נכתבו כתבים אל קהלות אלה.

כל ציטוטי הכתובים בעברית בדף זה מובאים ללא שינוי מתוך תנ"ך עברי מודרני (נוסח המסורה של התנ"ך; הברית החדשה בתרגומו של פרנץ דליטש), שהוא נחלת הכלל. מקור: ebible.org/heb. השמטות מסומנות בשלוש נקודות (...).