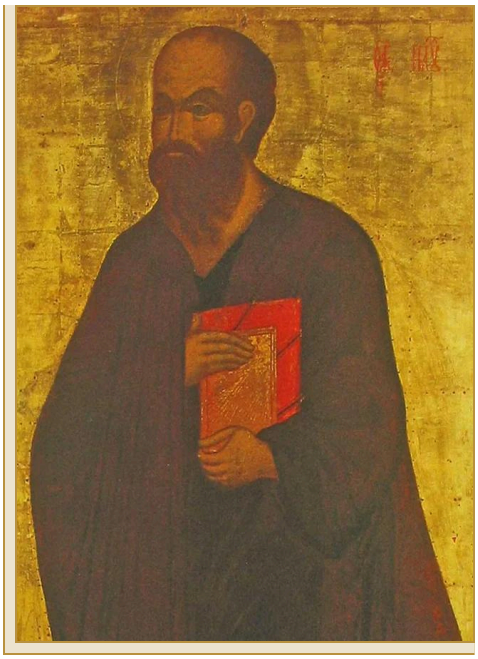

הרציפות השליחית

מפולוס השליח, דרך הכנסייה האפיסקופלית של סקוטלנד והבישוף Samuel Seabury, ועד ימינו

בשלשלת של

בישוף*
GARLAND F. BYERS, JR., J.D., D.D.‡

בישוף לגויים, בשליחות שליחית

✠

1. פולוס הקדוש, שליח הגוים ומרטיר CO

נקרא לשליחות בערך בשנת 35 לספירה

נזכר בכתובים: נקרא בידי המשיח שקם לתחייה בדרך לדמשק (מעשי השליחים 9:3–6); „מקרא להיות שליח" (רומיים 1:1)

שלשלת זו של הרציפות השליחית נמשכת מפולוס השליח, בערך בשנת 35 לספירה, ועד ימינו, משך של 1,991 שנים נכון לשנת 2026.

ההקדשות לכהונת הבישוף נעשו, מאחד לבא אחריו, דרך הכנסיות הנזכרות להלן.

כמה מן הבישופים בשלשלת זו מכובדים גם כקדושים. הסימנים שליד שמותיהם נוגעים לקדושת החיים בלבד. אין להם כל נגיעה לתוקפה של הקדשה כלשהי: כל בישוף הרשום כאן תופס את מקומו ברציפות במידה שווה, בין שהוא מכובד כקדוש ובין שאינו.

ק' קדוש: מי שכנסייה מכבדת בפומבי כמי שחי חיי קדושה הרואית וכמי שנמצא עתה עם אלוהים, ושאת זכרו היא שומרת בלוח השנה שלה. בקהלה הקדומה הוכרו הקדושים בקריאת ההוקרה של המאמינים ושל הבישופים שלהם; ולימים, בהכרזה רשמית על קדושה (קנוניזציה) בכנסייה הקתולית הרומית ובהאדרה (גלוריפיקציה) בכנסייה האורתודוקסית המזרחית.

מב' מבורך: בכנסייה הקתולית הרומית, מי שהוכרז כמבורך (ביאטיפיקציה), הצעד הרשמי הקודם להכרזה עליו כקדוש.

C מכובד כקדוש או כמבורך על ידי הכנסייה הקתולית הרומית.

CO מכובד כקדוש הן על ידי הכנסייה הקתולית הרומית והן על ידי הכנסייה האורתודוקסית המזרחית.

אדום מרטיר: מי שמסר את נפשו על האמונה.

הכנסיות אינן מסכימות תמיד מי הוא קדוש. האחת עשויה לכבד אדם שאחרת אינה מכבדת, והסימנים מראים איזו כנסייה מכבדת כל אחד מהם.

ארל

כס ארל שבגאליה, שייסד טרופימוס הקדוש, תלמידו של השליח פולוס. מכס זה קיבל אוגוסטינוס הקדוש את הקדשתו לקראת שליחותו לאנגליה.

2. טרופימוס הקדוש CO 58
3. Dionysius 80
4. Regulus 85
5. Felicissimus 100
6. Gratus 120
7. Ambrosius 145
8. Martinus 170
9. Ingenuus 180
10. Augustinus 200
11. Hieronymus 220
12. Savitius 230
13. Marcianus 240
14. Victor 250
15. Marinus 270
16. Martinus II 270
17. Nicasius 330
18. Valentinus 342
19. Saturninus 354
20. Crescentius 365
21. Concordius 380
22. Constantinus 392
23. Heros 410
24. Patroclus 422
25. Honoratus הקדוש CO 426
26. Hilarius הקדוש CO 438
27. Ravennius 449
28. Leontius 463
29. Aeonius 493
30. Caesarius הקדוש CO 502
31. Auxanius 542
32. Aurelianus הקדוש CO 546
33. Sapaudus 556
34. Licerius 586
35. Virgilius הקדוש CO 588

קנטרברי

כס קנטרברי, שייסד אוגוסטינוס הקדוש, אשר האפיפיור גרגוריוס הגדול הקדוש שלח אותו בשנת 597 להביא את הבשורה אל האנגלים.

36. אוגוסטינוס מקנטרברי הקדוש CO 597
37. Laurence הקדוש CO 604
38. Mellitus הקדוש CO 619
39. Justus הקדוש CO 624
40. Honorius הקדוש CO 627
41. Deusdedit הקדוש CO 655
42. Theodore מטרסוס הקדוש CO 668
43. Brihtwald הקדוש CO 693

.44	Tatwine הקדוש CO	731
.45	Nothelm הקדוש CO	735
.46	Cuthbert	740
.47	Bregowine הקדוש CO	759
.48	Jaenberht	766
.49	Æthelhard	793
.50	Wulfred	805
.51	Feologild	832
.52	Ceolnoth	833
.53	Æthelred	870
.54	Plegmund	890
.55	Athelm הקדוש CO	914
.56	Wulfhelm	923
.57	Oda הקדוש CO	942
.58	Dunstan הקדוש CO	960
.59	Æthelgar	988
.60	Sigeric	990
.61	Ælfric	995
.62	Ælfheah הקדוש CO מרטיר	1006
.63	Lyfing	1013
.64	Æthelnoth	1020
.65	Eadsige	1038
.66	Robert מז'ומייז'	1051
.67	Stigand	1052
.68	Lanfranc	1070
.69	Anselm הקדוש C	1093
.70	Ralph d'Escures	1114
.71	William de Corbeil	1123
.72	Theobald מבק	1139
.73	Thomas Becket הקדוש C מרטיר	1162

.74	Richard מדובר	1174
.75	Baldwin מפורד	1185
.76	Reginald Fitz Jocelin	1191
.77	Hubert Walter	1193
.78	Stephen Langton	1207
.79	Richard le Grant	1229
.80	Edmund Rich הקדוש C	1234
.81	Boniface מסבויה המבורך C	1245
.82	Robert Kilwardby	1273
.83	John Peckham	1279
.84	Robert Winchelsey	1294
.85	Walter Reynolds	1313
.86	Simon Mepham	1328
.87	John Stratford	1333
.88	Thomas Bradwardine	1349
.89	Simon Islip	1349
.90	Simon Langham	1366
.91	William Whittlesey	1368
.92	Simon Sudbury	1375
.93	William Courtenay	1381
.94	Thomas Arundel	1396
.95	Henry Chichele	1414
.96	John Stafford	1443
.97	John Kemp	1452
.98	Thomas Bourchier	1454
.99	John Morton	1486
.100	Henry Deane	1501
.101	William Warham	1503
.102	Thomas Cranmer	1533

כנסיית אנגליה

לאחר הרפורמציה, הבישופים של כנסיית אנגליה, וכל אחד מהם הוקדש בידי הבישוף הרשום לפניו, ועד Gilbert Sheldon.

103. John Scory 1551
104. Matthew Parker 1559
105. Edmund Grindal 1559
106. John Whitgift 1577
107. Richard Bancroft 1597
108. George Abbot 1609
109. George Montaigne 1617
110. William Laud 1621
111. Brian Duppa 1638
112. Gilbert Sheldon 1660

סקוטלנד

הבישופים של הכנסייה האפיסקופלית של סקוטלנד, מן James Sharp, שהוקדש בווסטמינסטר בשנת 1661 בידי Gilbert Sheldon, אז בישוף לונדון ולימים ארכיבישוף קנטרברי, דרך הבישופים הנון־ז'ורינג (Non-Juring), וכל אחד מהם הוקדש בידי הבישוף הרשום לפניו, ועד Robert Kilgour, הפרימוס (Primus).

113. James Sharp 1661
114. Alexander Burnet 1663
115. Arthur Rose 1675
116. Alexander Rose 1687
117. Arthur Millar 1718
118. Thomas Rattray 1727
119. William Falconer 1741
120. Robert Kilgour 1768

אמריקה

מן Samuel Seabury, שהוקדש באברדין בשנת 1784 בידי הבישופים הסקוטים כבישוף הראשון של הכנסייה בארצות הברית. בשנת 1792 הצטרף Seabury אל הבישופים שהוקדשו באנגליה בסמיכת ידיים על Thomas John Claggett, ובכך אוחדו הרציפות הסקוטית והרציפות האנגלית באמריקה; מן Claggett עוברת הרציפות דרך הבישופים שסמכו ידיים בכל הקדשה הרשומה כאן, ועד אלה שהעבירו אותה עד ימינו.

121. Samuel Seabury 1784
122. Thomas John Claggett 1792
123. Edward Bass 1797
124. Abraham Jarvis 1797
125. John Henry Hobart 1811
126. Henry Ustick Onderdonk 1827
127. Benjamin Treadwell Onderdonk 1830
128. Samuel Allen McCoskry 1836
129. William Edward McLaren 1875
130. William Montgomery Brown 1898
131. Wallace David de Ortega Maxey 1927
132. Nils Bertil Alexander Persson 1986
133. Samuel Guido, Jr. 2004

134.

Garland F. Byers, Jr.

2013

רציפות משותפת עם הארכיבישוף של קנטרברי

הארכיבישופית הנוכחית של קנטרברי, Sarah Mullally, והבישוף Byers חולקים אותה שלשלת של רציפות שליחית מפולוס הקדוש ועד Gilbert Sheldon (הוקדש לבישוף בשנת 1660; ארכיבישוף קנטרברי בשנים 1663–1677). Sheldon הקדיש במו ידיו את הבישופים שמהם יוצאות שתי השלשלות: בשלשלת של הארכיבישופית Mullally, את Henry Compton, בשנת 1674; ובשלשלת זו של הבישוף Byers, את James Sharp, בשנת 1661.

מסדרי הכהונה הקדושים

הסמכה (לשירות הבשורה)

17 באוגוסט 2008, בסמיכת ידיים, בקפלה St. Paul's Lutheran Orthodox Chapel, פאלמרטון, פנסילבניה.

הקדשה לבישוף

20 באפריל 2013, בסמיכת ידיים במהלך חגיגת סעודת האדון הקדושה (האוכריסטיה), בקפלה St. Paul's Lutheran Orthodox Chapel, שהתכנסה באותו יום בסניף American Legion Post 16, סלטינגטון, פנסילבניה.

המקדיש הראשי

הבישוף Samuel Guido, Jr.

המקדישים השותפים

הבישוף Bradley A. Varvil

הבישוף Michael Byus

הבישוף James Thompson

תעודות ההסמכה וההקדשה, עם תצלומים מן ההקדשה, מוצגות בדף אודות הבישוף.

שירות

הוקדש לבישוף ביום 20 באפריל 2013, במסגרת הגוף Lutheran Orthodox Church, Inc., שבו שירת לאחר מכן כארכיבישוף של הדיוקסיה Western North Carolina. הבישוף Byers אינו קשור עוד לגוף זה.

דוקטור לתאולוגיה (לשם כבוד, honoris causa), שהוענק על ידי הגוף Lutheran Orthodox Church, Inc., ביום 20 באפריל 2013.



כל ציטוטי הכתובים בעברית בדף זה מובאים ללא שינוי מתוך תנ"ך עברי מודרני (נוסח המסורה של התנ"ך; הברית החדשה בתרגומו של פרנץ דליטש), שהוא נחלת הכלל. מקור: ebible.org/heb. השמטות מסומנות בשלוש נקודות (...).

איקונין של השליח פולוס הקדוש, רוסי, ממנזר ספאסו־פראובראז'נסקי (מנזר ההשתנות), ירוסלבל. באמצעות המאגר Wikimedia Commons, נחלת הכלל; נחתך וגודלו שונה מן המקור.