À toutes les Églises du Christ

Le Très Révérend*
Garland F. Byers, Jr., J.D., D.D.‡
Évêque pour les nations, sous mandat apostolique

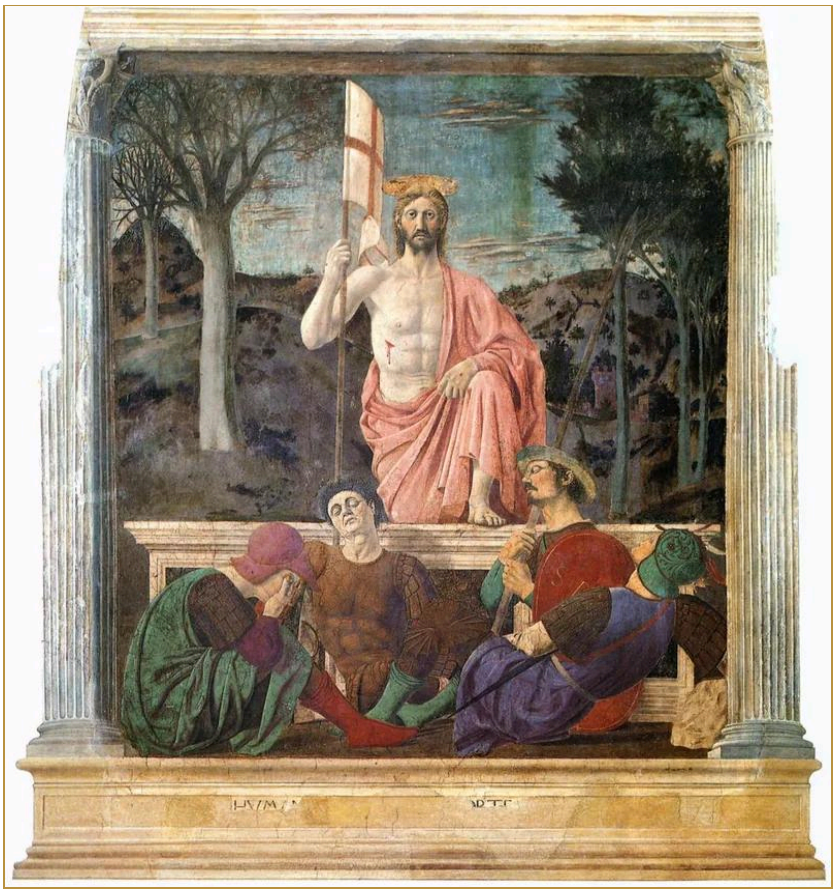

Piero della Francesca, *La Résurrection*, fresque, vers 1463-1465. Museo Civico, Sansepolcro. « et le vivant. J'étais mort; et voici, je suis vivant aux siècles des siècles. Je tiens les clefs de la mort et du séjour des morts. » (Apocalypse 1.18, Louis Segond 1910)

Domaine public.

À toutes les Églises du Christ, en diaspora parmi les dix royaumes

Écrits adressés à toutes les Églises du Christ. Chacun figure aussi sous chacune des dix régions.

Écrits adressés à ces Églises

Aucun écrit n'a encore été adressé à ces Églises.