A todas las iglesias de Cristo

El Reverendísimo*
Garland F. Byers, Jr., J.D., D.D.‡
Obispo para las Naciones, bajo Comisión Apostólica

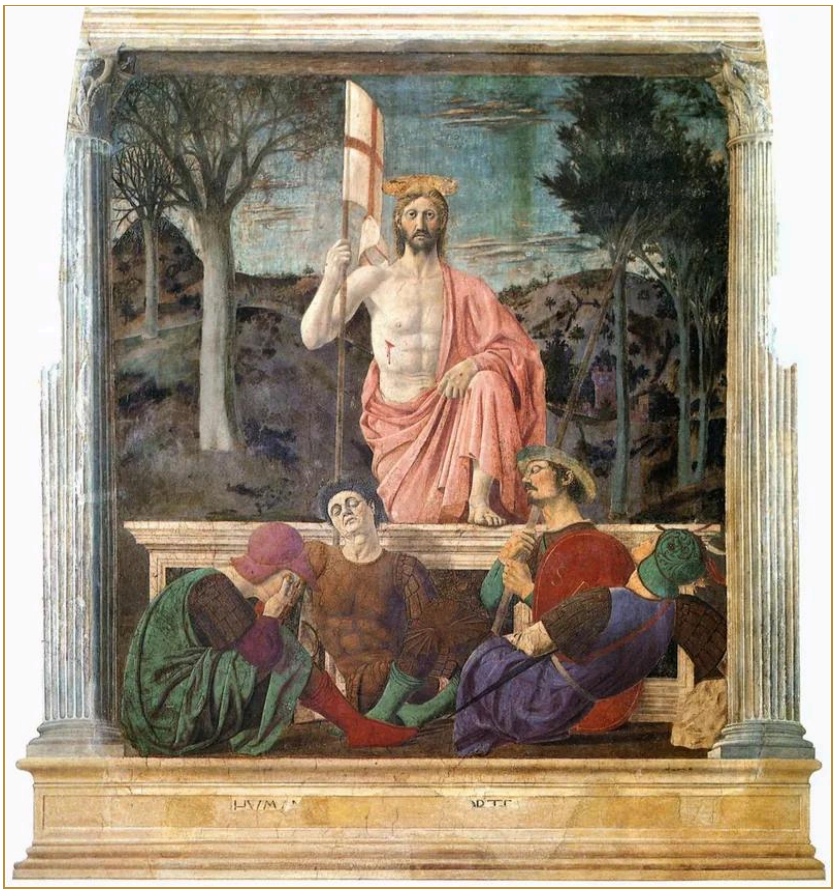

Piero della Francesca, *La resurrección*, fresco, c. 1463–65. Museo Civico, Sansepolcro. "Y el que vivo, y he sido muerto; y he aquí que vivo por siglos de siglos, Amén. Y tengo las llaves del infierno y de la muerte" (Apocalipsis 1:18, RVA 1909)

Dominio público.

A todas las iglesias de Cristo, en la diáspora entre los diez reinos

Escritos dirigidos a todas las iglesias de Cristo. Cada uno figura también bajo cada una de las diez regiones.

Escritos dirigidos a estas iglesias

Aún no se han dirigido escritos a estas iglesias.