Προς όλες τις εκκλησίες του Χριστού

Ο Σεβασμιώτατος*
Garland F. Byers, Jr., J.D., D.D.‡
Επίσκοπος των Εθνών, με αποστολική εντολή

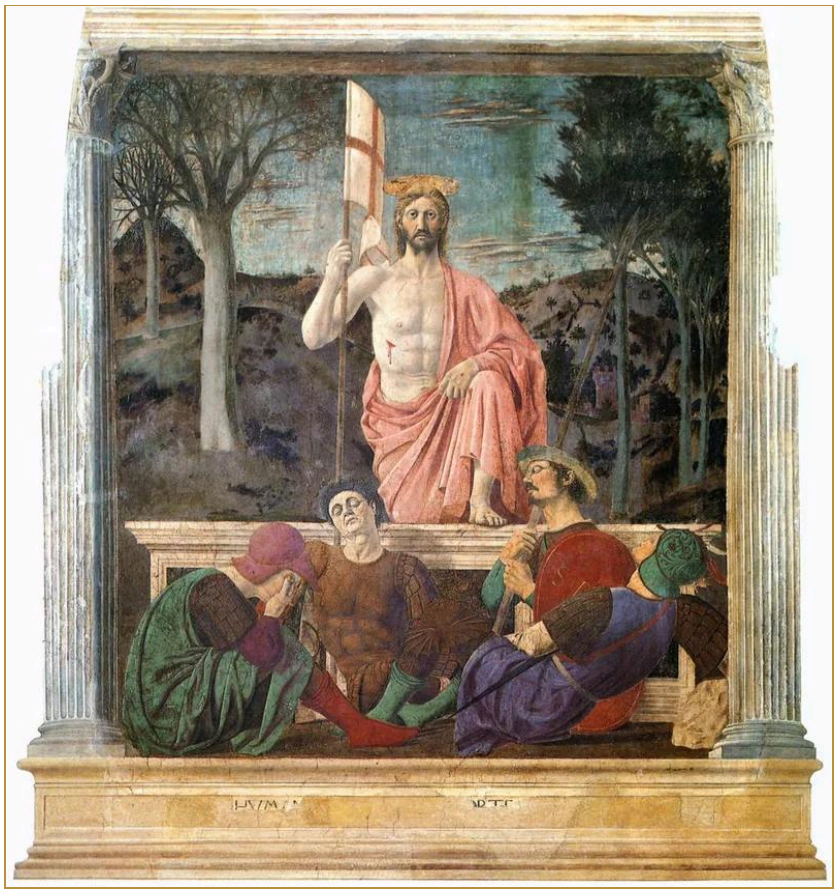

Πιέρο ντέλλα Φραντσέσκα (Piero della Francesca), *Η Ανάσταση*, τοιχογραφία, περ. 1463–1465. Δημοτικό Μουσείο (Museo Civico), Σανσεπόλκρο. «Καὶ ὁ ζῶν, καὶ ἐγενόμην νεκρός, καὶ ἰδοὺ ζῶν εἰμὶ εἰς τοὺς αἰῶνας τῶν αἰώνων, καὶ ἔχω τὰς κλεῖς τοῦ θανάτου καὶ τοῦ Ἅδου.» (Αποκ. 1:18, Πατριαρχική Έκδοση)

Κοινό κτήμα.

Προς όλες τις εκκλησίες του Χριστού, στη διασπορά ανάμεσα στις δέκα βασιλείες

Συγγράμματα που απευθύνονται σε όλες τις εκκλησίες του Χριστού. Το καθένα παρατίθεται επίσης σε καθεμία από τις δέκα περιοχές.

Συγγράμματα που απευθύνονται σε αυτές τις εκκλησίες

Κανένα σύγγραμμα δεν έχει απευθυνθεί ακόμη σε αυτές τις εκκλησίες.