An alle Kirchen Christi

Der Hochwürdigste*
Garland F. Byers, Jr., J.D., D.D.‡
Bischof für die Völker, unter apostolischem Auftrag

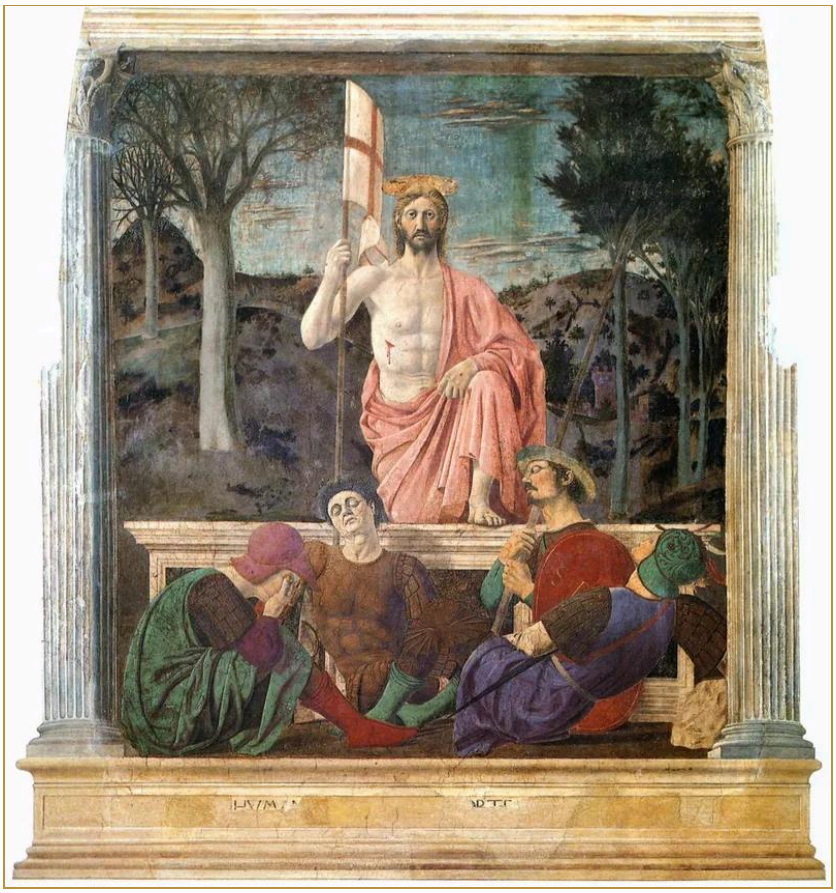

Piero della Francesca, *Die Auferstehung*, Fresko, um 1463–65. Museo Civico, Sansepolcro. „und der Lebendige; ich war tot, und siehe, ich bin lebendig von Ewigkeit zu Ewigkeit und habe die Schlüssel des Todes und des Totenreichs.“ (Offenbarung 1,18, Schlachter 1951)

Gemeinfrei.

An alle Kirchen Christi, in der Diaspora unter den zehn Königreichen

Schriften, die an alle Kirchen Christi gerichtet sind. Jede ist auch unter jeder der zehn Regionen aufgeführt.

An diese Kirchen gerichtete Schriften

An diese Kirchen sind noch keine Schriften gerichtet worden.