Til alle Kristi kirker

Hans Højærværdighed*
Garland F. Byers, Jr., J.D., D.D.‡
Biskop for folkeslagene, under apostolisk hverv

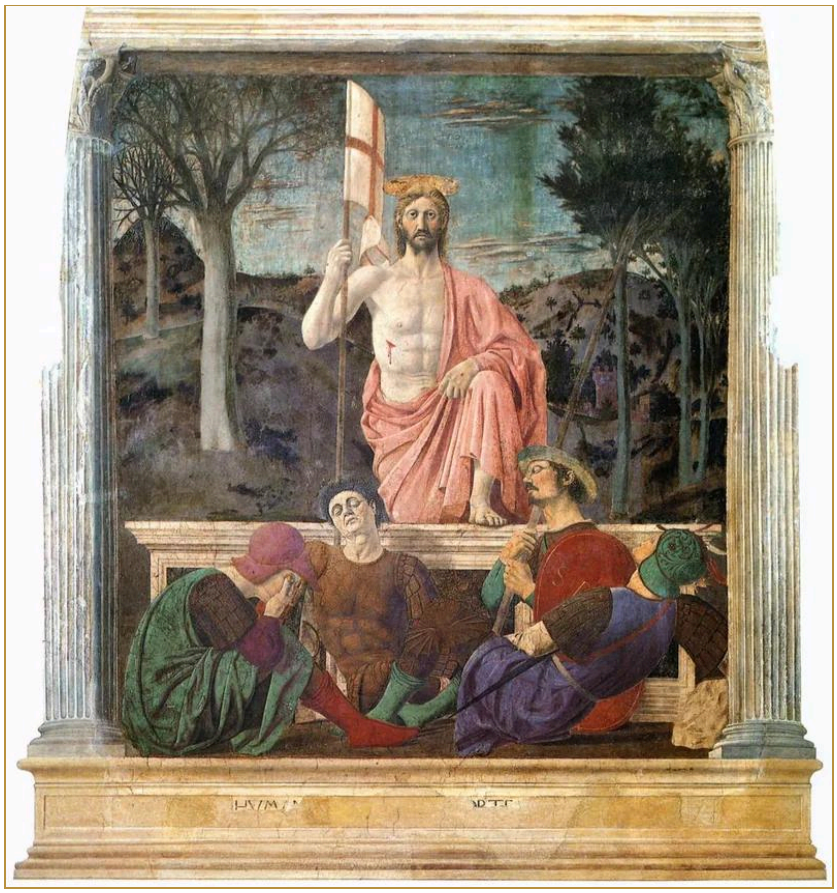

Piero della Francesca, *Opstandelsen*, fresko, ca. 1463–65. Museo Civico, Sansepolcro. »...den levende; og jeg var død, og se, jeg er levende i Evighedernes Evigheder, og jeg har Dødens og Dødsrigets Nøgler.« (Åbenbaringen 1,18, den autoriserede oversættelse 1871/1907)

Offentligt domæne.

Til alle Kristi kirker, i diasporaen blandt de ti riger

Skrifter rettet til alle Kristi kirker. Hvert af dem er også opført under hver af de ti regioner.

Skrifter rettet til disse kirker

Der er endnu ikke rettet nogen skrifter til disse kirker.