# Všem církvím Kristovým

Nejdůstojnější*
**Garland F. Byers, Jr., J.D., D.D.‡**
*Biskup pro národy, z apoštolského pověření*

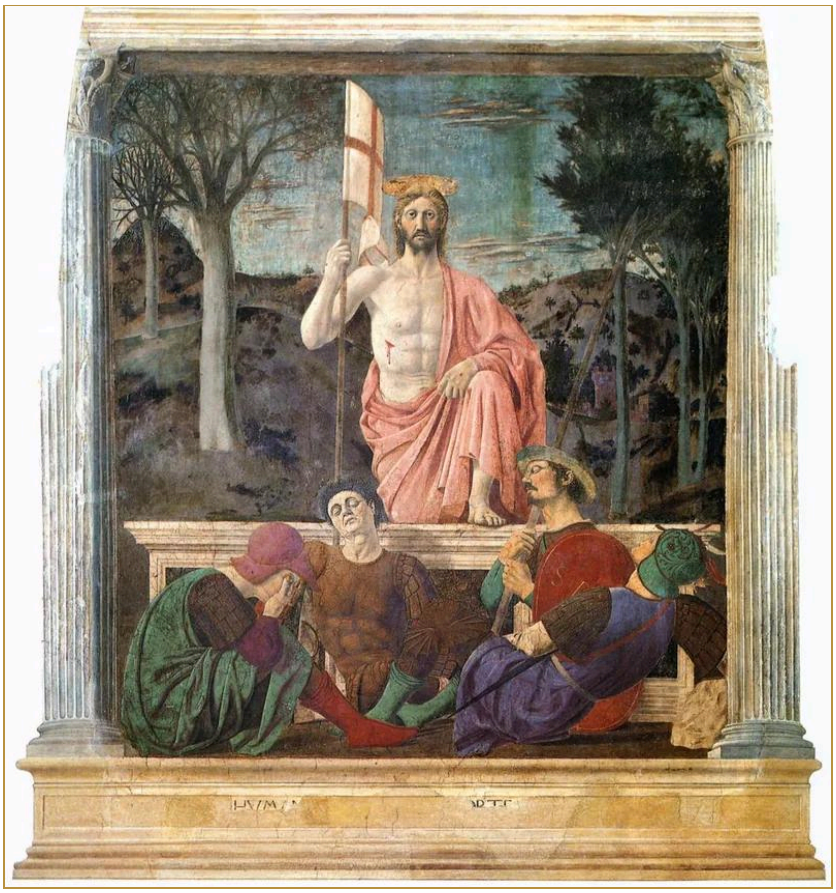

Piero della Francesca, *Zmrtvýchvstání*, freska, asi 1463–1465. Museo Civico, Sansepolcro. „A živý, ješto jsem byl mrtvý, a aj, živý jsem na věky věků. Amen. A mám klíče pekla i smrti.“ (Zjevení 1,18, Bible kralická)

*Volné dílo.*

*Všem církvím Kristovým, v rozptýlení mezi deseti královstvími*

Spisy určené všem církvím Kristovým. Každý z nich je uveden také u každé z deseti oblastí.

## Spisy určené těmto církvím

*Těmto církvím zatím nebyl určen žádný spis.*