খ্রীষ্টের সমস্ত মণ্ডলীর প্রতি

বিশপ*

Garland F. Byers, Jr., J.D., D.D.‡

জাতিগণের জন্য বিশপ, প্রেরিতিক দায়িত্বভারের অধীনে

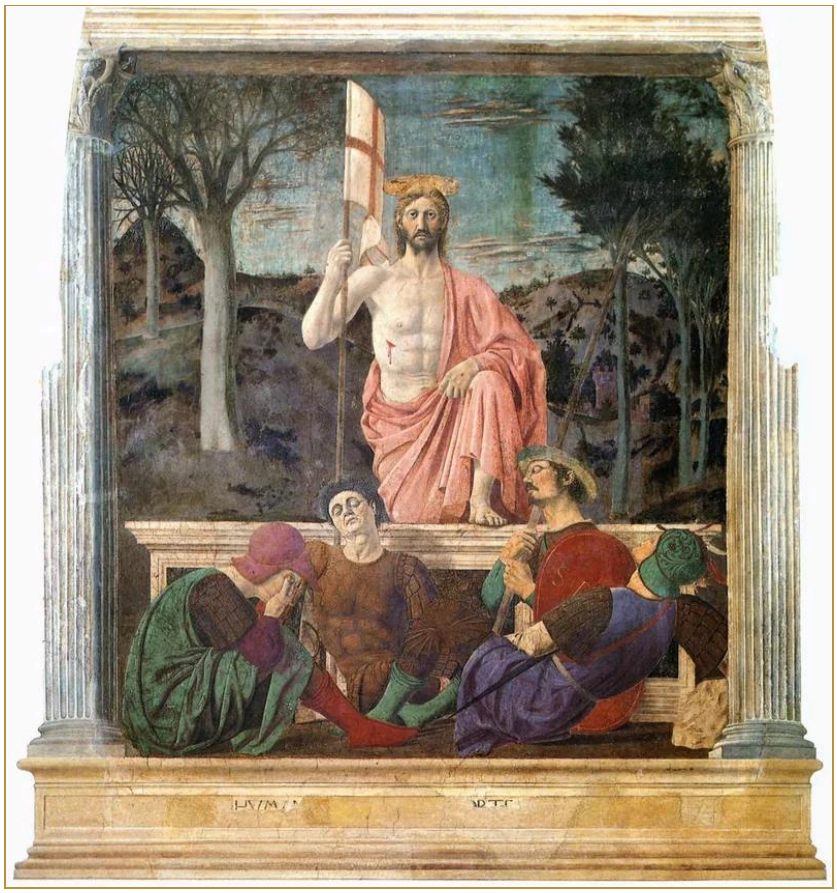

পিয়েরো দেল্লা ফ্রানচেস্কা (Piero della Francesca), পুনরুত্থান, ফ্রেস্কো (দেয়ালচিত্র), আনুমানিক 1463–1465। মিউজিও চিভিকো (Museo Civico), সানসেপোলক্রো। "আমি মরেছিলাম, কিন্তু দেখ, আমি যুগে যুগে জীবিত আছি; আর মৃত্যু ও নরকের চাবি আমার হাতে আছে।" (প্রকাশিত বাক্য 1:18, IRV)

পাবলিক ডোমেইন।

খ্রীষ্টের সমস্ত মণ্ডলীর প্রতি, যারা দশটি রাজ্যের মধ্যে ছড়িয়ে আছে

খ্রীষ্টের সমস্ত মণ্ডলীর উদ্দেশে লেখা রচনাসমূহ। প্রতিটি রচনা দশটি অঞ্চলের প্রত্যেকটির অধীনেও তালিকাভুক্ত আছে।

এই মণ্ডলীগুলির উদ্দেশে লেখা রচনাসমূহ

এখনও পর্যন্ত এই মণ্ডলীগুলির উদ্দেশে কোনো রচনা লেখা হয়নি।

এই পাতায় বাংলায় উদ্ধৃত সমস্ত বাইবেল-পদ কোনো পরিবর্তন ছাড়াই ইন্ডিয়ান রিভাইজড ভার্সন (IRV) - বেঙ্গলী থেকে নেওয়া হয়েছে। পাঠ: ebible.org/benirv।
পদগুলির অংশবিশেষ উদ্ধৃত করা হয়েছে; উপবৃত্ত-চিহ্ন (...) বাদ দেওয়া অংশ নির্দেশ করে। বাইবেলের পাঠে অন্য কোনো পরিবর্তন করা হয়নি।
copyright © 2018, 2019 Bridge Connectivity Solutions Pvt. Ltd.
Contributor: Bridge Connectivity Solutions Pvt. Ltd.
This translation is made available to you under the terms of the Creative Commons Attribution Share-Alike license 4.0.