Məsihin bütün kilsələrinə

Ən Möhtərəm*
Garland F. Byers, Jr., J.D., D.D.‡
Millətlərin yepiskopu, həvari tapşırığı ilə

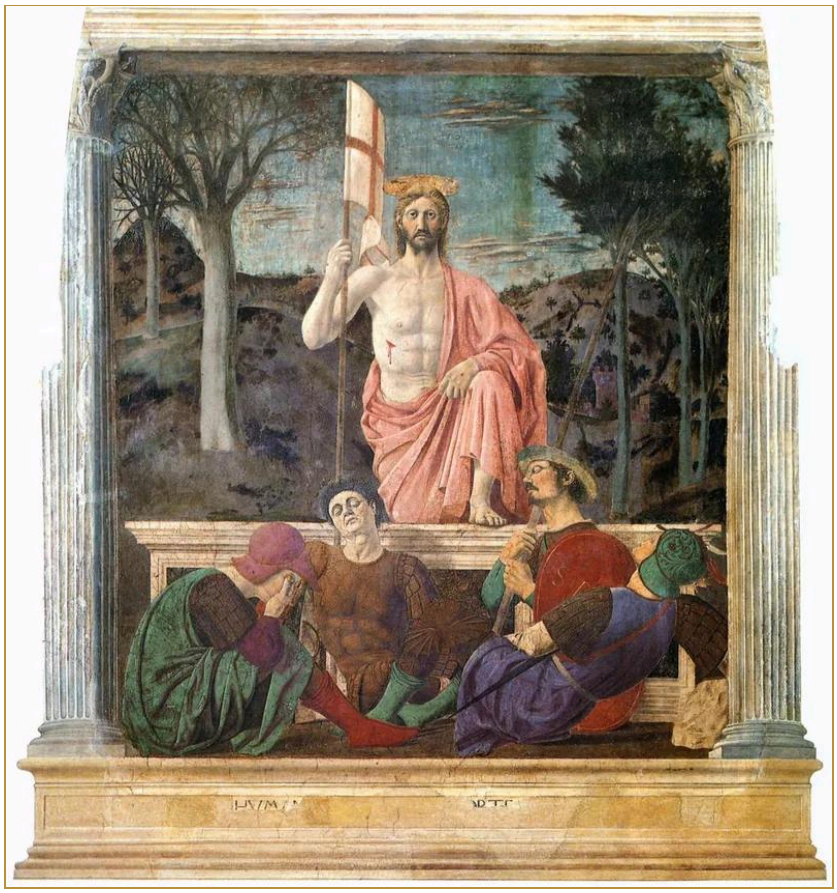

Piero della Francesca, *Dirilmə*, freska, təxminən 1463–1465. Museo Civico, Sansepolkro. «Diri Olan Mənəm. Mən ölmüşdüm, indi isə əbədi olaraq diriyəm. Ölümün və ölülər diyarının açarları Məndədir.» (Vəhy 1:18, Müqəddəs Kitab)

İctimai mülkiyyət.

Məsihin on padşahlıq arasında səpələnmiş bütün kilsələrinə

Məsihin bütün kilsələrinə ünvanlanmış yazılar. Onların hər biri on regionun hər birinin altında da göstərilir.

Bu Kilsələrə Ünvanlanmış Yazılar

Bu kilsələrə hələ heç bir yazı ünvanlanmayıb.

Bu səhifədə Azərbaycan dilində verilən bütün Müqəddəs Yazı sitatları heç bir dəyişiklik edilmədən *Azərbaycan dilində Müqəddəs Kitab* nəşrindən götürülmüşdür. Mətn: ebible.org/azb. Buraxılmış hissələr üç nöqtə (...) ilə göstərilir.
Copyright © 2008 Müqəddəs Kitab Sirkəti
Translation by: Institute for Bible Translation
Contributor: Bible Society of Azerbaijan
This translation text is made available to you under the terms of the Creative Commons License: Attribution-Noncommercial-No Derivative Works. (http://creativecommons.org/licenses/by-nc-nd/3.0/) In addition, you have permission to port the text to different file formats, as long as you do not change any of the text or punctuation of the Bible. This translation is made available to you under the terms of the Creative Commons Attribution-Noncommercial-No Derivatives license 4.0.