إلى جميع كنائس المسيح

*صاحب السيادة
GARLAND F. BYERS, JR., J.D., D.D.‡
أسقفٌ للأمم، بتكليفٍ رسولي

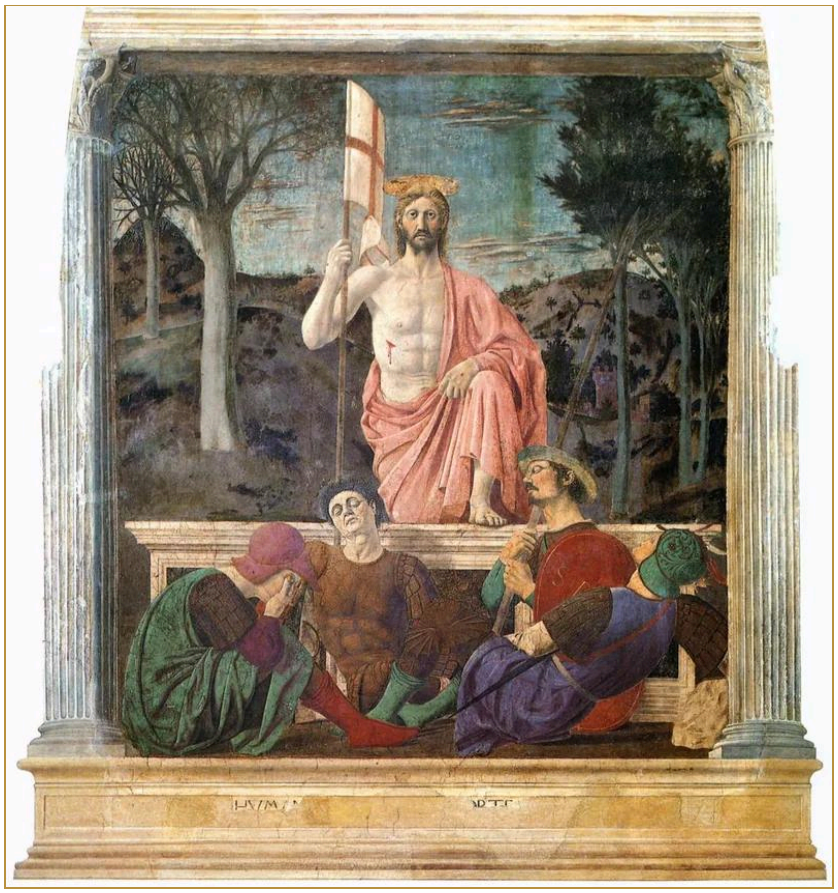

بييرو ديلا فرانشيسكا (Piero della Francesca)، القيامة، جدارية (فريسكو)، نحو 1463–1465. المتحف المدني (Museo Civico)، سانسيبولكرو. «والحي وكنت ميتا وها أنا حيّ إلى أبد الآبدين آمين ولي مفاتيح الهاوية والموت.» (الرؤيا 1:18، ترجمة فاندايك)

ملكية عامة.

إلى جميع كنائس المسيح، في الشتات بين الممالك العشر

كتابات موجَّهة إلى جميع كنائس المسيح. وكلٌّ منها مُدرَج أيضًا تحت كل منطقة من المناطق العشر.

كتابات موجَّهة إلى هذه الكنائس

لم تُوجَّه بعدُ أيّ كتابة إلى هذه الكنائس.