ለክርስቶስ አብያተ ክርስቲያናት ሁሉ

ብፁዕ*
GARLAND F. BYERS, JR., J.D., D.D.‡
የአሕዛብ ጳጳስ፣ በሐዋርያዊ ተልእኮ

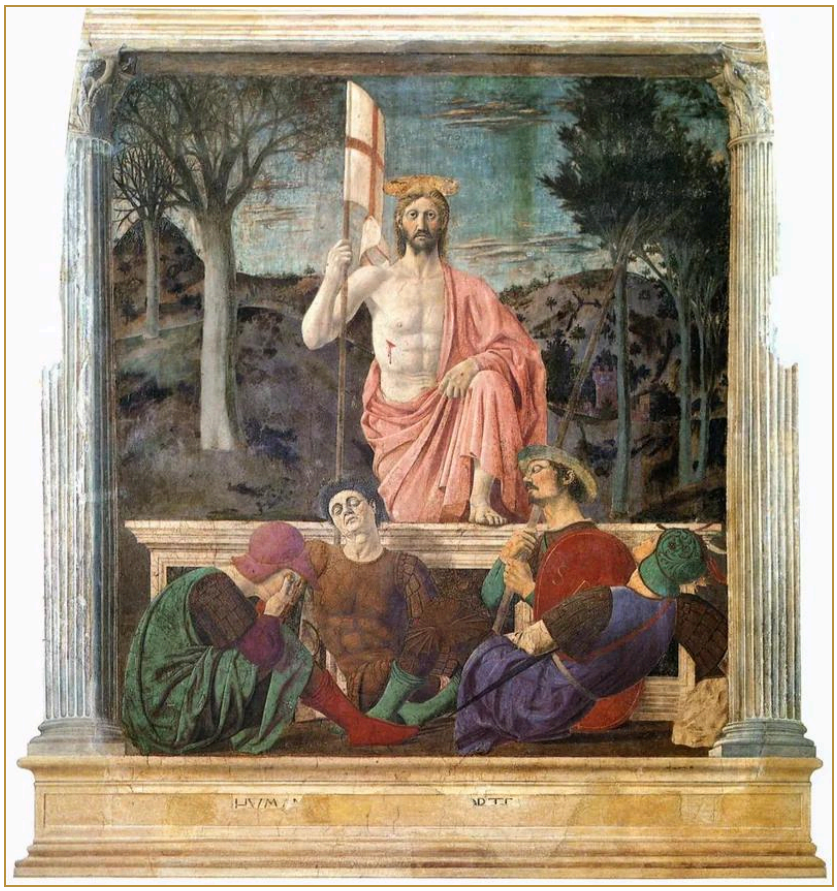

ፒዬሮ ዴላ ፍራንቼስካ (Piero della Francesca)፣ ትንሣኤ፣ የግድግዳ ላይ ሥዕል (fresco)፣ በ1463-1465 ገደማ። የከተማው ሙዚየም (Museo Civico)፣ ሳንሴፖልክሮ። «...ሕያውም እኔ ነኝ፥ ሞቼም ነበርሁ እነሆም፥ ከዘላለም እስከ ዘላለም ድረስ ሕያው ነኝ፥ የሞትና የሲኦልም መክፈቻ አለኝ።» (የዮሐንስ ራእይ 1:17-18፣ የ1954 ዓ.ም. ትርጉም)

የሕዝብ ንብረት።

በአሥሩ መንግሥታት መካከል ተበትነው ላሉት ለክርስቶስ አብያተ ክርስቲያናት ሁሉ

ለክርስቶስ አብያተ ክርስቲያናት ሁሉ የተጻፉ ጽሑፎች። እያንዳንዳቸው ከአሥሩ ክልሎች በእያንዳንዱ ሥርም ተዘርዝረዋል።

ለእነዚህ አብያተ ክርስቲያናት የተጻፉ ጽሑፎች

እስካሁን ለእነዚህ አብያተ ክርስቲያናት የተጻፈ ምንም ጽሑፍ የለም።

Amharic Scripture quotations: copyright © 1962, 2003 United Bible Societies. Revised Amharic Bible in XML (2003). Printed version by United Bible Societies (C)1962. E-Text in transliterated ASCII format by Lapsley/Brooks Foundation 1994. Unicode UTF-8 transformation and XML-tagging by Dirk Röckmann 2003 (www.nt-text.net). With kind permission of the Bible Society of Ethiopia. Every non-commercial work using this data in any form must fully include this copyright statement! Every commercial use of parts or the complete data in any form needs written permission of the Bible Society of Ethiopia!